

奉行シリーズ
勘定奉行
 for Windows 2000
 98/95/NT
2000
太鼓判



勘定奉行2000
 太鼓判[法人編]

標準価格
40,000円

記載価格は税抜きの価格です。

処理スペック	
管理可能会社数	10社
総勘定科目数	最大1,000科目
総勘定科目コード	数字3、4桁コード
補助科目数	一総勘定科目につき最大500
補助科目コード	数字1~4桁のフリーコード
部門設定数	最大10
部門コード	数字1~4桁のフリーコード
仕訳件数	無制限
1伝票あたりの仕訳行数	35行
自動仕訳	無制限

適用機種 「勘定奉行2000太鼓判」を実行するためには、以下の環境が必要です。

本体	Pentium 以上を搭載したWindows 2000、Windows NT4.0 (ServicePack4以降)を必要とする、Windows 98/95/98SEを稼働するコンピュータ (Pentium 400MHz以上を推奨)
メモリー	NEC PC-9821・9810シリーズでの運用はできません。
ディスプレイ	64MB以上(128MB以上を推奨)
解像度	1024 x 768以上を推奨
プリンタ	Windows 2000/98/95/NT4.0で使用可能なプリンタに使用するプリンタに よって印刷できる範囲が異なります。
OS	Windows 2000、Windows 98/95、Windows NT4.0 (ServicePack4以上)

必要なソフトウェア
 Internet Explorer 4.01 ServicePack1以降
 このソフトウェアはインターネットを必要としない製品です。本製品はインターネットを必要とするソフトウェアに依存して動作しないため、インターネットを必要とするソフトウェアは別途インストールする必要があります。インターネットを必要とするソフトウェアは、インターネットを必要とするソフトウェアをインストールする際に、インターネットを必要とするソフトウェアをインストールする必要があります。

固定要素数	999
固定要素コード	3桁
金額 科目別	-1000円 - 1.000億未満 (11桁) -1.000億 - 1兆未満 (12桁)
入力方法	仕訳伝票入力 (OBC形式・コクヨ形式)、仕訳帳入力、現金出納帳入力、現金出納帳入力、元帳入力
1仕訳あたりの構文文字数	角角20文字
1会計期間あたりの管理月数	最大14ヶ月 (決算整理仕訳なし)
キャッシュフロー計算書	直接法・間接法 (項目の追加/削除、加算/減算設定変更可能)
決算報告書	勘定式・報告式・二期比較

データ容量につきましては応用機種ごとのデータ容量をご確認ください。

データベース	本製品はデータベースとして、SQL Server 7.0と互換のあるMSDE (Microsoft Data Engine) を採用しています。以下の条件をご確認ください。 MSDEは、データベース機能として最大2GBで動作可能です。本製品のデータベースとしてSQL Server 7.0を必要とする場合、SQL Serverのインストール時に本製品をインストールしていただき、MSDEを選択する必要があります。MSDEをインストールする際は、MSDEに付属したODBCのドライバーをインストールする必要があります。SQL Server 7.0をインストールされているコンピュータにはインストール済みであることが必要です。
日本語変換システム	Windows 2000/98/95/NT4.0に対応した日本語変換システム
ハードディスク	220MB以上必要 (データは除く)
ディスクドライブ	CD-ROMドライブ必須 FDドライブ1台以上必須

ご注意 必要メモリー増設、ハードディスク容量増設システム構成にて動作する場合があります。動作環境に満たない場合は、動作環境に満たすように増設する必要があります。また、動作環境に満たない場合は、動作環境に満たすように増設する必要があります。また、動作環境に満たない場合は、動作環境に満たすように増設する必要があります。

会計

奉行シリーズ
勘定奉行
 for Windows 2000
 98/95/NT
2000
太鼓判

IT革命は勘定奉行におまかせあれぬ!



太鼓判

簡単な伝票入力で各種管理資料作成はもちろん、業務の拡張、インターネット対応など、後々の移行もラクラク。ひとさむ進化したSOHO向け財務会計ソフト、新登場。



OBCのビジネスソフト太鼓判シリーズ

<p>給与奉行2000 太鼓判 標準価格 60,000円</p>	<p>商奉行2000 太鼓判 標準価格 40,000円</p>	<p>蔵奉行2000 太鼓判 標準価格 40,000円</p>	<p>勘定奉行2000 太鼓判 [法人編] 標準価格 29,800円</p>
------------------------------------------	-----------------------------------------	-----------------------------------------	------------------------------------------------

太鼓判シリーズ間で、理想的なデータ連携を実現!

勘定奉行2000太鼓判[法人編]、給与奉行2000太鼓判、商奉行2000太鼓判、蔵奉行2000太鼓判のシリーズ間で統合システム構築が可能です。

株式会社 オービックビジネスコンサルタント
 URL <http://www.obc.co.jp>

東京	〒100-0005 東京都千代田区千代田1-11-1 御三軒三丁目4F御電話400号	TEL:03(3242)3880(代)	FAX:03(3242)31814
札幌	〒060-0001 北海道札幌市中央区南一条西1-1-1 御三軒三丁目4F御電話400号	TEL:011(22)3880(代)	FAX:011(22)3219
仙台	〒980-0014 仙台市青葉区中央2-2-3 大宮ビルディング4F	TEL:022(215)7500(代)	FAX:022(215)7508
名古屋	〒460-0044 名古屋市中区栄1-1-1 御三軒三丁目4F	TEL:052(227)8886(代)	FAX:052(227)8886
大阪	〒530-0855 大阪市東区東船場4-1-1 御三軒三丁目4F	TEL:048(627)3428(代)	FAX:048(627)3424
神戸	〒270-0005 神戸市中央区南港町1-1-1 御三軒三丁目4F	TEL:048(222)9502(代)	FAX:048(222)9504
福岡	〒810-0855 福岡市東区東区1-1-1 御三軒三丁目4F	TEL:092(254)9586(代)	FAX:092(254)9583
大宮	〒320-0001 埼玉県大宮市東区1-1-1 御三軒三丁目4F	TEL:048(265)8411(代)	FAX:048(265)7868
名古屋	〒460-0008 名古屋市中区栄2-2-2 大宮ビルディング4F	TEL:052(214)3350(代)	FAX:052(214)3354
大宮	〒320-0001 埼玉県大宮市東区1-1-1 御三軒三丁目4F	TEL:048(264)7786(代)	FAX:048(264)7781
大宮	〒320-0008 埼玉県大宮市東区1-1-1 御三軒三丁目4F	TEL:048(265)3339(代)	FAX:048(265)3765
大宮	〒320-0001 埼玉県大宮市東区1-1-1 御三軒三丁目4F	TEL:048(265)2251(代)	FAX:048(265)2257
大宮	〒320-0008 埼玉県大宮市東区1-1-1 御三軒三丁目4F	TEL:082(544)2430(代)	FAX:082(544)2431
大宮	〒320-0001 埼玉県大宮市東区1-1-1 御三軒三丁目4F	TEL:048(264)4133(代)	FAX:048(264)4135
大宮	〒320-0008 埼玉県大宮市東区1-1-1 御三軒三丁目4F	TEL:099(227)3210(代)	FAX:099(227)3236

販売代理店

カタログに記載された内容および製品の仕様は改良のため、予告なく変更することがあります。Microsoft、Windowsは米国Microsoft Corporationの登録商標およびその関係会社から取得する登録商標です。記載されている会社名、製品名は会社の登録商標または登録商標です。

これからのIT革命には、 奉行から始まるデジタルコミュニケーション。

インターネットの普及は、ビジネスのスタイルを根本から変えようとしています。押し寄せる情報を正確に処理し、リアルタイムでより多くの顧客に発信するなど、インターネットを制するものが、次の時代を制することができます。どこにいても、どこからでも常に一人一人が情報の中心として機能するシステム、つまりは「デジタルコミュニケーション」が、最も重要な鍵となります。OBC奉行シリーズは、スタンドアロン環境からLAN、インターネット環境にいたるまで、それぞれのシーンで求められる環境を的確にサポートいたします。

情報の蓄積は
スタンドアロン環境



ワークフローシステム
コンピュータ上で電子認証を
行なうシステム



情報共有を推進する
LAN環境

グループウェア
スケジュール管理や掲示板など、
グループ内での情報共有

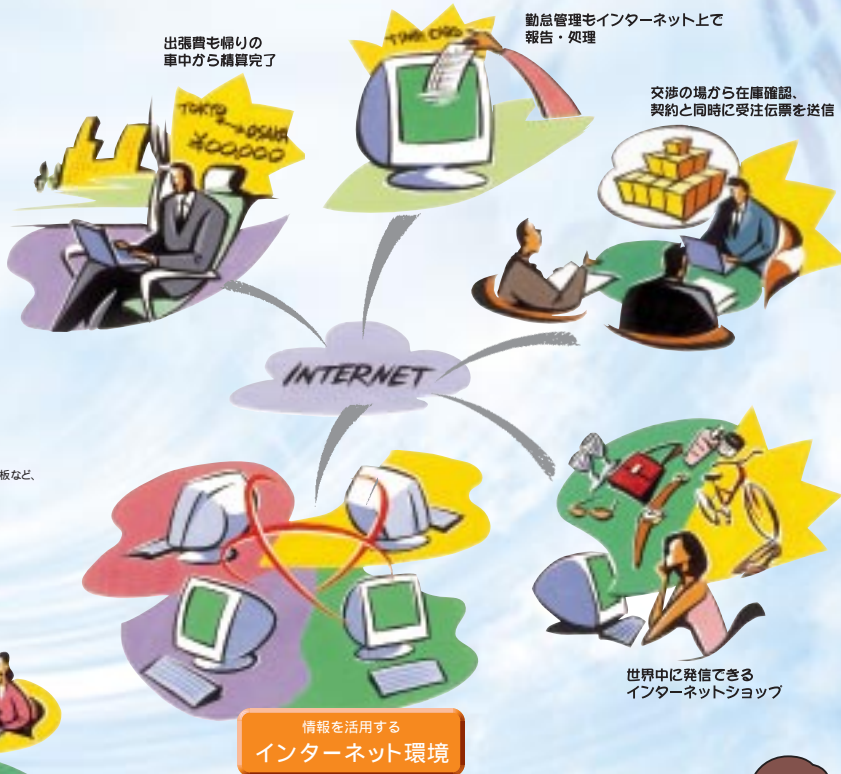

出張費も帰りの
車中から精算完了

勤怠管理をインターネット上で
報告・処理

交渉の場から在庫確認、
契約と同時に受注伝票を送信

INTERNET

情報を活用する
インターネット環境

世界中に発信できる
インターネットショップ

それでは、奉行シリーズ「太鼓判」で、ビッグビジネスへの第一歩、始めてみませんか。



伝票入力

毎日の取引を帳簿や伝票の手書きと同じ感覚で入力できます。
しかも、多くの支援機能が搭載されているので入力はとっても簡単。

最下行に1行明細をどんどん入力!
目線が固定されるので
ラクラク入力できます。

振替伝票形式 仕訳処理



摘要が中央に表示されるコクヨ形式もあります。



入力形式選択
自由自在!
マルチ入力
を実現。

6つの入力から目的に合わせて
入力モードを自由に選んで直接
入力。どのメニューから入力し
ても同じように管理資料に自動
転記・自動集計されます。

帳簿形式 仕訳帳入力



その他の帳簿入力メニュー：現金出納帳入力・預金出納帳入力・元帳入力

入力支援機能

ボタンが決まっているもの・
忘れがちな仕訳には…自動仕訳機能。

あらかじめ仕訳ボタンを登録
しておけば、一覧の中から選ぶ
だけでカンタンに仕訳が作成
できます。通常の仕訳入力中に追加
で登録することもできるので、
使うほどに成長します。

よく使う定型仕訳
や、逆に決算仕訳
等忘れがちな仕訳
入力時に有効!

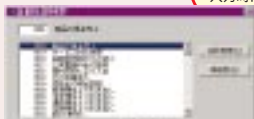

部門・補助科目・総勘定科目・
摘要がワンタッチ検索。

部門・補助科目・総勘定科目・摘要はデータ入力中
に検索が可能です。コードが分かるものはコードを
直接入力し、分からないものはワンタッチ検索!

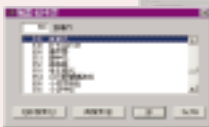

総勘定科目を入力するだけで、
結びつく摘要を表示。

入力中の科目に結び付けられた摘要を自動
表示することができます。通常の仕訳入力
中に追加登録することも可能です。



入力済みの伝票もラクラク検索機能付。

登録された伝票は多彩な条件設定で探したい仕訳を
一発で検索することができます。もちろん条件設定
は分かっている項目のみでOK。



Windows
ファンクション機能
特別課税コード登録
実用税率登録番号登録
画面上のボタンがキーボードの
ファンクションキー (F1-F12)
に対応するため、マウス操作
なしでもらくらく処理が
できます。

気になる仕訳をチェックできる
2色の付箋機能。

後で確認したい仕訳には、赤・青2色
の付箋をつけることができます。各付箋
は伝票や元帳で付箋がついたものだけ
検索することができます。

消費税の処理も自由自在に設定可能。

入力した総勘定科目の消
費税の処理を一時的に変
更できます。ある科目に
対して「今回だけ税抜き
で入力したい」「今回だ
け非課税扱いで入力した
い」、などのニーズにも対
応しています。

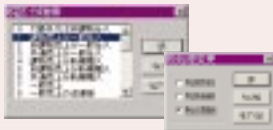

機能いっぱい
簡単そうだな



管理資料

日々の伝票入力をしておけば、集計処理は**いっさい必要ナシ**。
 全て自動的に転記され、各種**管理資料**が自動作成されます。

管理資料タイトルカスタマイズ機能

すべての管理資料のタイトルが自由に設定できます。また、決算報告書と合計残高試算表は科目の要約設定もできます。複数の科目を1つの科目に合計して印字することが可能です。



合計残高試算表

試算表内訳

スーパー追跡ズーム機能
 不明なデータや確認したいデータは該当明細を直接ダブルクリック。見たい明細にジャンプします。その場でデータの修正をすることも可能です。

元帳

元帳発行パターン登録
 頻繁に発行する元帳は助定元帳30科目×1000パターン、補助元帳1発助定科目につき20補助×1000パターンが登録でき、登録した期に一括して印刷できます。

仕訳処理

**その場で修正
できます。**

日計表

消費税申告書

部門集計表

決算報告書

資金繰実績表

キャッシュ・フロー計算書

出力可能な管理資料

仕訳リスト	補助科目内訳表	消費税申告書
仕訳日記帳	摘要内訳表	消費税計算書
日計表	部門貸借対照表	課税売上割合計算書
現預金明細表	部門損益計算書	税区分別明細書
合計残高試算表	部門製造原価報告書	区分未確定リスト
決算報告書	補助科目集計表	課税制度別納税額比較表
キャッシュ・フロー計算書	摘要損益計算書	科目別課税対象集計表
キャッシュ・フロー項目内訳表	摘要製造原価報告書	科目別消費税額分析表
科目別内訳表	資金繰実績表	申告書シミュレーション
部門内訳表	資金繰明細表	

出力帳票

必要な帳票を画面で確認、
そのままスピーディーにプリントアウト。

お手持ちのプリンタで迅速出力

ページプリンタやドットプリンタなど、Windows対応のプリンタであればあらゆる帳票・売上集計表が出力できます。

単票バンダー元帳への出力はページプリンタが必要。また、連続紙仕訳伝票への出力は15 x 4 対応のプリンタドライバが必要です。

出力帳票を印刷前にプレビュー可能

各種伝票や管理帳票など、あらゆる帳票を印刷前にまったく同じイメージで画面表示が可能です。この「印刷プレビュー機能」で印刷結果を事前に確認でき、出力作業を効率化できます。

各種帳票や管理資料も簡単プリントアウト

元帳や試算表など各種帳簿や管理資料が、必要なときに素早く簡単にプリントアウトできます。

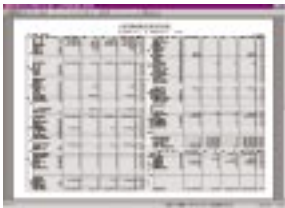

OBC
オリジナル
サプライ
なら安心

奉行シリーズ

オリジナルソフト4種類

奉行サプライ

類似品には十分ご注意ください。また、本製品を無断で複製すると著作権、商標権、その他工業所有権の侵害となりますのでご注意ください。
注) 詳細は「奉行サプライ」をご覧ください。

種類	品番	品名	数量
連続	3372	仕訳伝票(OBC7行)	2,000
	3371	仕訳伝票(OBCコクヨ式)	2,000
	4024	バンダー元帳	1,000
単票	3382	単票仕訳伝票(OBC7行)	700(2,100枚)
	3381	単票仕訳伝票(OBCコクヨ式)	700(2,100枚)
	4124	単票バンダー元帳	1,000
科目印	KM-4	科目印セット(OBCコード体系1用)	159個

単票仕訳伝票(OBC7行) 3382

単票仕訳伝票(OBCコクヨ式) 3381

単票バンダー元帳 4124



その他の出力帳票

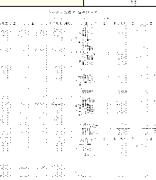
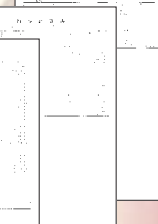
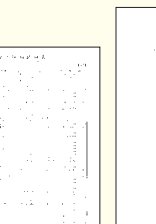
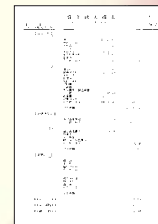
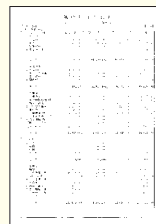
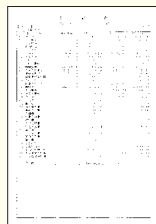
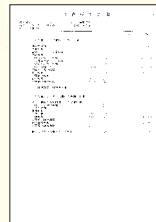
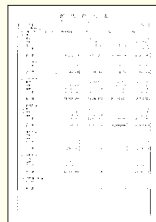

データを有効利用することで 業務の効率化・発展性を実現します。

豊富なWindowsのソフトを活用して
自由自在に資料作成が可能です。

カットアンドペースト・ファイル転送機能

「勘定奉行2000」のデータは、簡単な操作でMS-OfficeやLotus1、2、3などの他Windowsソフトに貼り付けることが可能です。「勘定奉行2000」のフォーム加工やデータからのグラフ作成が自由自在に入ります。さらに、TEXTファイル作成機能が全帳票に搭載し、データの利用範囲を大幅に拡張しました。

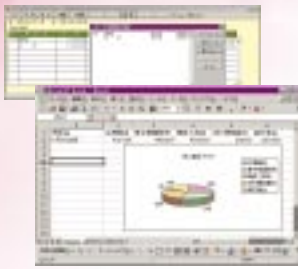

汎用データ受入機能

仕訳伝票をTEXTファイルとして受け入れることが可能です。受入伝票の消費税計算も自動だから強力なデータ連動を実現。「勘定奉行2000」のみの単独運用だけでなく、他システム・他ソフトで管理されているデータを取り込み、総合的なシステムの一部として位置付けることもできます。

メニュー構成

機能	導入処理	日常処理1	消費税管理資料	随時処理	オプション
会社選択	会社情報登録	仕訳処理	消費税申告書	データコピー処理	隠す/表示
会社データ初期化	消費税基本登録	帳簿入力	消費税計算書	年度更新処理	上下に並べ表示
会社データ削除	科目体系登録	元帳処理	課税売上割合計算書	決算データ受入	左右に並べ表示
新規データ作成	科目残高登録	日計表	区分別明細書	仕訳一括転記	アイコンの整列
会社データ読込	損益登録	現預金残高表	区分未確定リスト	データ一括変更	すべてのアイコンを開く
繰越高残調整	自動仕訳登録	合計残高試算表	課税別別納税額比較表	データ修復処理	フォントの指定
データ領域変更		決算報告書	科目別課税対象集計表	仕訳伝票受入	システム設定
パスワード登録		キャッシュフロー計算書	科目別消費税部分分析表	伝票入力期間制限	画面一覧
終了			申告書ソリューション	提出資料印刷	登録仕訳情報
		日常処理2			ヘルプ
		試算表印刷			目次
		残高集計			ヘルプの使い方
		資金集計			バージョン情報

伝票の登録・修正・削除履歴の
保存も可能です。

電子データ保存対応

電子帳簿保存法の電磁的記録（電子データ保存）にも対応。仕訳伝票の登録・修正・削除時の履歴作成を行うことができます。登録済み仕訳伝票を画面表示すると、仕訳伝票を登録または修正・削除した処理日付を確認できます。



設定した入力期間以外での伝票登録を
禁止することができます。

伝票入力期間制限

設定した入力期間以外での伝票の新規登録・修正・削除を禁止します。「現在処理月の伝票のみ入力を許可するように設定して過去月の伝票を保護する」、「設った日付の伝票を登録する危険からデータを守りたい」、場合などに最適です。



Support

どこでも安心。しっかり親切。

OBCがお届けするのは、すぐれたソフトウェアだけではなく、
万全のサポートシステム、多彩なユーザーケア、使う方の身になった豊富なサービスを用意。
製品とともに、つねに確かな安心と信頼をお届けしています。

サポートサービス

お客様のさまざまなニーズに応えるさまざまなサポート。多くのサポート体制を整えているので、安心して利用できます。

年間保守契約 (OMSS会員サポートサービス)

年間を通じて、税制諸法理の改正にともなう対応プログラムのご提供から、
新バージョンソフトのご案内、お問い合わせにはOMSS会員専用サポート
センターのご利用など、あらゆる状況の様々なニーズにきめ細かく対応
する多様なサービスをご用意。お客様が安心してご利用いただけるように
OBCがサポート致します。

年間保守契約サービス内容

OMSS会員専用サポートサービス
『専任スタッフ』の操作手法などについて電話・FAXで「年間保守契約」に
加入のお客様の相談・ご質問にお応えする専用サポートデスク「OMSS会
員サポートセンター」を設置しております。オペレータが丁寧にお答え致
します。

有効諸法理等改正対応

税法及び関連諸法理等改正がある場合、迅速に税制改正版プログラム
及び改正にともなう操作マニュアル・ご案内をご提供致します。

アップグレード

ご利用中の製品の後継となるアップグレード製品が新たに発売された場合
に特別割引料金にてご提供致します。

ディスク紛失・破損対応

製品のご使用中にプログラムディスクに破損が生じた、又は、紛失されて新し
いプログラムディスクをご希望される場合に、その製品の新しいプログラムデ
ィスクをご提供致します。

マニュアル紛失対応

ご利用製品のマニュアルを紛失された場合、同じマニュアルをご提供致
します。(マニュアルを複数ご提供することはできません。)

その他各種サービスを取り揃えております。



- 会員専用サポートサービス (無償)
- 一般サポートセンター (無償)
- 税制諸法理改正対応 (無償)
- プログラムディスク紛失対応 (無償)
- マニュアル紛失対応 (無償)
- アップグレード (割引有償)
- OBC Z4 総務課入居客システム
- OBC FAX情報BOX
- その他各種サービス

OBC 一般サポートサービス

弊社ソフトをご購入いただいたお客様にご提供する
サービスです。

一般サポートセンター

弊社ソフトをご購入いただきユーザー登録を完了された
お客様に、ご利用いただけます。より効果的にソフトを
お使いいただくために、サポートセンターのオペレータ
がお客様の問い合わせに、丁寧に対応いたします。

一般サポートセンター (無償) ディスク紛失対応 (有償) アップグレード (有償)
税制諸法理改正 (有償) マニュアル紛失対応 (有償) OBC FAX情報BOX

東京 03(5330)3895 東京 03(5330)38770 大阪 06(5447)3733
札幌 011(221)38780 札幌 011(221)38780 広島 082(544)2460
仙台 022(215)38066 仙台 022(215)38066 福岡 092(413)1268
名古屋 052(222)38599

コースウェア

導入したばかりのころ、パソコン上級者まで、豊富なノウハウを完備。

訪問指導サービス

(インストラクター派遣サービス・[導入指南役])

専任インストラクターが同時に弊社製品について指導する
有償サービスです。お客様に合った指導内容を打ち合
わせた上で、操作手法からシステム運用までマスターす
ることが出来ます。マニュアル形式の丁寧な指導
ですので、パソコン初心者の方でも
安心して指導を受けることができ
ます。

※詳しくは「訪問指導サービス」
のページをご覧ください。

(導入指南役とは、購入したソフトに
「導入指南役」というパスワードが設定され
ていますので、ソフトとあわせてご
購入いただくことができます。)



実践スクール

全国各地の弊社スクール会場で専任インストラクターによる弊社製品
に関する講習をご受講頂けます。初心者の方から、よりスキルアップ
したいという方までご参加ください。

導入コース (1日)

導入処理・日常処理の基本操作
運用コース (1日)
日常処理・管理資料・応用機能等
バックコース (2日)
導入コース・運用コース
コースは弊協会によって認定を受ける
ことができます。

開催会場、日程等詳細につきましては最寄りの事業所までお問い合わせください。

OBC MS CTCC : Microsoft University 教育コース

OBCではマイクロソフト株式会社により開発されたセミナーである
「Microsoft University」を開催しています。システムを管理される方、
MCP/マイクロソフト認定技術者 資格取得を目指している方、マイクロ
ソフト認定講師にナーによる講習をご受講頂けるコースです。



OBC 情報

OBCホームページ
『専行2000シリーズ』に関する商品情報、各種サービス・
展示会/パソコンスクール、他最新情報に関する様々な
情報をインターネット上でご覧いただけます。

URL <http://www.obc.co.jp>