

NEW 財務会計ソフト (個別原価管理編)

奉行シリーズ **勘定奉行** for Windows 2000 98/95/NT

個別原価
管理編

勘定奉行2000(個別原価管理編)

システム.....380,000円
Superシステム.....
(オプション:印刷機・分析処理).....480,000円
(開発中)

記載価格は税抜きの価格です。

LANPACK

勘定奉行2000(個別原価管理編)LANPACK for WindowsNT
LANPACK SGL7.0

3クライアント.....780,000円	5クライアント.....980,000円
10クライアント.....1,180,000円	20クライアント.....1,480,000円

※Microsoft SQL Server7.0が必要となります。

勘定奉行2000(個別原価管理編)LANPACK for WindowsNT With SQL
LANPACK with SQL7.0

3クライアント.....940,000円	5クライアント.....1,180,000円
10クライアント.....1,480,000円	20クライアント.....1,820,000円

Microsoft SQL Server7.0(ビルドパッククライアント/データベース)
SQL 接続クライアントライセンス 1クライアント.....30,000円

新ERP

勘定奉行2000(個別原価管理編)新ERP for WindowsNT
新ERP SGL7.0

3クライアント.....980,000円	5クライアント.....1,180,000円
10クライアント.....1,380,000円	20クライアント.....1,580,000円

※Microsoft SQL Server7.0が必要となります。

勘定奉行2000(個別原価管理編)新ERP for WindowsNT With SQL
新ERP with SQL7.0

3クライアント.....1,140,000円	5クライアント.....1,380,000円
10クライアント.....1,680,000円	20クライアント.....1,820,000円

Microsoft SQL Server7.0(ビルドパッククライアント/データベース)
SQL 接続クライアントライセンス 1クライアント.....30,000円

処理スベック

管理可能な会社数	1,000件	区分コード	英数字カナ名のフリーコード	仕訳借金額	-100億 - 1,000億未満 (1桁)
管理可能な科目	9,999件 (4桁コード) → 999件 (3桁コード)	区分名	全角文字	決算標準	形式: 借対当、貸対当、2期別対当
全科目別の帳簿発行可能	可能	簿籍年	9999	管理可能年度	1981年1月1日 - 2006年12月31日迄に必要 会計期間がある会社データが管理可能
部門	9,999件	自動仕訳	無制限	前期末までの入出	数字1桁
部門グループ	件数: 9,999件 階層: 9,999件 会社組織に基づいた階層管理可能	仕訳伝票	無制限	配賦率	小数2桁・小数点以下2桁
補助科目	1補助科目最大: 99,999件	プロジェクト	無制限	税率	数字1桁
任意項目	無制限	プロジェクト	英数字カナ名・数字2桁のフリーコード	税引金額	数字1桁
任意項目コード	英数字カナ名のフリーコード	プロジェクト名	全角文字16桁	請求書	数字1桁
任意項目名	全角文字16桁	プロジェクト番号	全角文字1桁	請求書額	数字1桁
区分	5区分: 区分内設定数無制限	科目指定	1,000億 - 1兆未満 (2桁)		

対応機種

「勘定奉行2000(個別原価管理編)」スタンダード版を使用するためには、以下の機種が必要です。

本体	Perium 以上を搭載したWindows2000、WindowsNT4.0(ServicePack4 以降が必要)またはWindows98/95が稼働するコンピュータが 40MB以上の空き容量。	データベース	MSD、データベースとして、SQL Server7.0が実装のあるMSDE、Microsoft Data Engine が実装しています。以下の構成で構築ください。
メモリ	Windows2000/98/95が動作するコンピュータで、メモリは32MB以上を確保 してください。		
ディスプレイ	564x384(15インチ)以上の高解像度ディスプレイ		
キーボード	104 x 768以上のキーボード		
プリンタ	Windows2000/98/95/NT4.0で使用可能なプリンタ (使用するプリンタによっては追加が必要となります。)	ハードディスク	16MB以上の空き容量 (データは約 1GB (必要時増設も可))
OS	Windows2000、Windows98/95、WindowsNT4.0(ServicePack4以上)	CD-ROMドライブ	CD-ROMドライブ必須 (FDドライブは必須)

ご注意事項 必ず必ず必ず、ハードディスク容量はシステム要求よりも余裕を持って確保してください。印刷・データ処理に大量のデータを扱う場合は、印刷機・データ処理機・データ入力装置を複数台接続することによって作業効率が向上します。また、データのバックアップは必ず行ってください。WindowsはMicrosoft Corporationの米国及びその他の国に登録商標です。OSがWindows 2000の場合、ネットアップはAdministratorグループのメンバーで実行する必要があります。Windows 2000はMicrosoftの登録商標です。http://www.microsoft.com/japan/japanese/faq/faq01.htmに詳細な情報をお読みください。

LANPACK版の機種構成については本カタログP.76をご参照ください。

株式会社 オービック ビジネス コンサルタント

URL <http://www.obc.co.jp>

東京	〒100-0005 東京都千代田区丸の内1-9-2 丸の内ビルディング409号	TEL:03(3262)1880(代)	FAX:03(3262)1874
札幌	〒060-0001 北海道札幌市中央区南1条西5丁目1-17-2001	TEL:011(224)8826	FAX:011(224)2751
仙台	〒980-0004 仙台市青葉区中央2-2-3 天竺ビル409号	TEL:022(273)1700(代)	FAX:022(273)1708
名古屋	〒460-0001 愛知県名古屋市中区栄2-1-18 栄ビル409号	TEL:052(221)6000	FAX:052(221)6000
大阪	〒530-0002 大阪市東区東4-5-1 東4丁目ビル409号	TEL:06(484)3420(代)	FAX:06(484)3420
福岡	〒810-0004 福岡市中央区天神1-11-15 東天神ビル409号	TEL:092(322)9200	FAX:092(322)9204
東京	〒420-0007 静岡県静岡市清水1-19-1 清水ビル409号	TEL:054(244)2243	FAX:054(244)2243
東京	〒140-0008 東京都中央区銀座1-10-10 銀座ビル409号	TEL:03(426)2000	FAX:03(426)2004
東京	〒100-0001 東京都千代田区有明3-2-12 有明ビル409号	TEL:03(454)3744(代)	FAX:03(454)2711
神戸	〒410-0001 兵庫県神戸市中央区南長町2-2-1 南長町ビル409号	TEL:078(266)1000(代)	FAX:078(266)1000
名古屋	〒460-0001 愛知県名古屋市中区栄2-1-18 栄ビル409号	TEL:052(221)6000	FAX:052(221)6000
東京	〒100-0001 東京都千代田区丸の内1-9-2 丸の内ビルディング409号	TEL:03(3262)1880(代)	FAX:03(3262)1874
札幌	〒060-0001 北海道札幌市中央区南1条西5丁目1-17-2001	TEL:011(224)8826	FAX:011(224)2751
仙台	〒980-0004 仙台市青葉区中央2-2-3 天竺ビル409号	TEL:022(273)1700(代)	FAX:022(273)1708
名古屋	〒460-0001 愛知県名古屋市中区栄2-1-18 栄ビル409号	TEL:052(221)6000	FAX:052(221)6000
大阪	〒530-0002 大阪市東区東4-5-1 東4丁目ビル409号	TEL:06(484)3420(代)	FAX:06(484)3420
福岡	〒810-0004 福岡市中央区天神1-11-15 東天神ビル409号	TEL:092(322)9200	FAX:092(322)9204
東京	〒420-0007 静岡県静岡市清水1-19-1 清水ビル409号	TEL:054(244)2243	FAX:054(244)2243
東京	〒140-0008 東京都中央区銀座1-10-10 銀座ビル409号	TEL:03(426)2000	FAX:03(426)2004
東京	〒100-0001 東京都千代田区有明3-2-12 有明ビル409号	TEL:03(454)3744(代)	FAX:03(454)2711
神戸	〒410-0001 兵庫県神戸市中央区南長町2-2-1 南長町ビル409号	TEL:078(266)1000(代)	FAX:078(266)1000
名古屋	〒460-0001 愛知県名古屋市中区栄2-1-18 栄ビル409号	TEL:052(221)6000	FAX:052(221)6000
東京	〒100-0001 東京都千代田区丸の内1-9-2 丸の内ビルディング409号	TEL:03(3262)1880(代)	FAX:03(3262)1874
札幌	〒060-0001 北海道札幌市中央区南1条西5丁目1-17-2001	TEL:011(224)8826	FAX:011(224)2751
仙台	〒980-0004 仙台市青葉区中央2-2-3 天竺ビル409号	TEL:022(273)1700(代)	FAX:022(273)1708
名古屋	〒460-0001 愛知県名古屋市中区栄2-1-18 栄ビル409号	TEL:052(221)6000	FAX:052(221)6000
大阪	〒530-0002 大阪市東区東4-5-1 東4丁目ビル409号	TEL:06(484)3420(代)	FAX:06(484)3420
福岡	〒810-0004 福岡市中央区天神1-11-15 東天神ビル409号	TEL:092(322)9200	FAX:092(322)9204
東京	〒420-0007 静岡県静岡市清水1-19-1 清水ビル409号	TEL:054(244)2243	FAX:054(244)2243
東京	〒140-0008 東京都中央区銀座1-10-10 銀座ビル409号	TEL:03(426)2000	FAX:03(426)2004
東京	〒100-0001 東京都千代田区有明3-2-12 有明ビル409号	TEL:03(454)3744(代)	FAX:03(454)2711

販売代理店

東京都目黒区目黒5-1-10 目黒ビル409号
TEL:03(4249)3400 FAX:03(4249)3400
東京都千代田区有明3-2-12 有明ビル409号
TEL:03(454)3744 FAX:03(454)2711
東京都中央区銀座1-10-10 銀座ビル409号
TEL:03(426)2000 FAX:03(426)2004
東京都千代田区丸の内1-9-2 丸の内ビルディング409号
TEL:03(3262)1880 FAX:03(3262)1874
東京都中央区東銀座1-4-4 東銀座ビル409号
TEL:03(326)2731 FAX:03(326)2731
東京都千代田区有明3-2-12 有明ビル409号
TEL:03(454)3744 FAX:03(454)2711
東京都千代田区丸の内1-9-2 丸の内ビルディング409号
TEL:03(3262)1880 FAX:03(3262)1874

個別原価管理編 財務会計ソフト 新登場

2000
98/95/NT4.0

奉行シリーズ 財務会計ソフト(個別原価管理)/かんじょうぶぎょう

勘定奉行

for Windows 2000
98/95/NT

個別原価
管理編

プロジェクト別管理などの
個別原価管理が必要な企業向けに、
待望の財務会計システムが誕生。
勘定奉行2000(個別原価管理編) 1
21世紀に向け堂々登場。



OBIC BUSINESS CONSULTANTS CO., LTD.



2000.06

Solution Technology

導入したその日から個別原価管理を実現。
企業のプロジェクト別原価管理用
財務会計システムの決定版、
堂々登場。

大好評をいただいているOBCのベストセラー
 基幹業務型会計システム「勘定奉行」、
 早くも「個別原価管理編」が登場です。
 これまでご要望の多かった、企業におけるプロジェクト別の原価管理など、
 個別原価管理をこの1本で一気を実現。
 もちろん、ベストセラー財務会計ソフト「勘定奉行」ならではの
 卓越した会計処理能力と圧倒的な使いやすさはそのまま。
 さらに、スタンドアロンからLANPACK、新ERPまでという
 余裕の発展性が企業を力強くサポート。
 プロジェクト別管理を目指す全ての企業の頼れる味方として、
 勘定奉行は21世紀の企業会計を力強く支え続けます。



個別の仕事ごとの
 原価を正確に把握することは、
 会社の利益向上に
 つながります。

1. リアルタイムに個別の原価が集計されるので、進行途中で正確な利益率を把握できます。

2. 個別に原価管理ができるので、そのデータを基に同様な仕事を次に受注する時の原価データとし、利益を確保した正確な見積りが可能です。

無駄な原価を削減でき、
 会社の利益向上が
 実現できます。

振替伝票を入力するだけで、
 多種多様なプロジェクト管理資料を
 瞬時に作成。
 個別に原価管理が可能です。

振替伝票入力時に予め登録しておいたプロジェクト別の番号を追加入力するだけで、それぞれの原価把握が瞬時に行入。細かい原価を削減するなど、利益向上に大きく役立ちます。

「プロジェクト」の登録項目の選択や、
 「任意項目」の設定が可能なので、
 さらに原価管理の目的に
 あわせてことができます。

企業に必要な項目だけを最初に選んで設定する事により、プロジェクト登録時の、煩わしさがなくスムーズに入力が可能です。また、プロジェクトが印刷のみでしか利用できなかった時も、任意項目（例えば1期、2期...）を設定する事で各元別に原価を把握することも可能です。

国際会計基準にも対応。

キャッシュ・フロー計算書は
 直接法・間接法の両対応。
 税効果会計対応。
 連結会計ソフトとの連携。

「プロジェクト」「任意項目」
 メニュー名も
 企業の業務に合わせて
 自由自在に変更可能。

例えば、「プロジェクト」を「制作案件」、「公費」、「ソフト」等と変更することで、その企業にあった原価管理資料を作成できますので、業種にとわらずに導入することが可能です。

部門別、部門グループ別の
 設定により企業の組織と
 同じ体系で管理可能。

部門グループ登録により組織図そのままだの管理が可能になっています。各部門・グループ階層における責任関係、損益計算書などほとんどの管理資料を作成できます。

自動振替記帳機能の搭載
 (Superシステム)

仕掛品科目を完成時に原価科目へ振替入る完成原価処理、原価科目を利用して仕替を人工している場合には原本に未完成品を仕掛品に振替える仕替原価処理、前月に原価科目に振替原価処理など、面倒な原価処理もすべてお任せください。

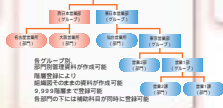

使いやすさ、操作性が、段違い。

こんなにカンタンなのに、とっても高性能。
 ずば抜けた先進機能と
 実務ノウハウが凝縮した
 「勘定奉行2000(個別原価管理編)」ならではの
 制御機能の数々をご覧ください。

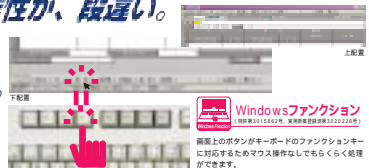

ユーザー毎の
 権限設定が可能

当システムを使用する利用者登録し、利用権限を与えるか否かの設定が会社データ毎、メニュー毎に可能なセキュリティ機能を搭載。

帳票別
 プリント登録が可能

複数のプリントを利用して帳票等に使用するプリントを分けたい場合、帳票毎にプリントの用紙サイズ・給紙方法の設定等を行い、登録しておきます。印刷の度にプリントの設定・指定をする必要がなく、印刷が楽です。



プロジェクトごとの原価管理など、 企業での個別原価管理が、導入したその日から実現。 勘定奉行2000【個別原価管理編】なら、 毎日の財務会計処理から個別原価管理までをトータルでこなせます。

従来からご要望の多かった、企業での個別原価管理。勘定奉行2000【個別原価管理編】は、いち早くのご要望に対応。導入したその日から、かんたん操作で、複数の仕事のそれぞれの原価管理を同時に実現します。もちろん、毎日の経理業務から、決算、管理資料作成、さらには経営状況の分析まで、あらゆる会計業務をかんたん・快適・スピーディにこなすベストセラー財務会計ソフト「勘定奉行2000」の機能はそのまま。だから、使いやすいかも、超一流です。



伝票入力

日常の処理は、この伝票入力だけ！あとの処理は奉行でやってくれるので安心。

「プロジェクト」「任意項目」メニューの名称変更が自由自在

もちろん、管理資料も変更後の名称で印刷できるので、個別原価管理が必要なあらゆる業務に対応します。

【初期設定】

仕入材料仕入科目
仕入材料仕入(振替)
仕入材料仕入(振替)

【例1: システム販売会社】

仕入材料仕入(振替)
仕入材料仕入(振替)
仕入材料仕入(振替)

【例2: 住宅リフォーム会社】

仕入材料仕入(振替)
仕入材料仕入(振替)
仕入材料仕入(振替)

自動振替配賦機能(Superシステム)

期中に売上が計上されていない原価は、経理処理上で経費と認められず、仕掛品として処理されます。個別に原価を控除しておけば、仕掛品の原価も一気に検索可能となり決算期の処理も軽減します。

原価の入力方法に応じた自動振替処理を用います。

原価を仕掛品科目から入力した場合

元期前処理
最初仕掛品科目として計上し、売上が計上した時に製造原価に自動振替。
例 (借)仕掛材料仕入高 ××× (貸)当座預金 ×××
(借)材料仕入高(振) ××× (貸)仕掛材料仕入高 ×××
振替がされた仕掛品が期末の仕掛品となります。

原価を製造原価科目から入力した場合

仕掛原価処理(期末) 原価振替処理(期首)
製造原価科目を利用して直接仕訳入力を行っている場合、期末には仕掛品科目に、翌期首には製造原価科目に自動振替ができます。

さらに間接費(共通費)の自動配賦も可能！

こんな企業にぜひ勘定奉行2000【個別原価管理編】

- | | | | | |
|------------|----------|---------------|-----------|-------|
| ソフト販売会社 | 前販社 | 不動産管理会社 | 医薬品会社 | 建設業 |
| システム販売会社 | CM制作会社 | ビルメンテナンス・警備会社 | 化粧品開発メーカー | 紙業 |
| ゲームソフト開発会社 | TV番組制作会社 | 学習塾 | 自動車会社 | 製造業 |
| 住宅リフォーム会社 | 映画会社 | 探偵業 | 印刷業 | 卸売業 |
| デザイン会社 | イベント会社 | 冠婚葬祭業 | 特許事務製造業 | 資金調度業 |
| 内訳業 | コンサルト会社 | 石材業 | 食品会社 | |
| 広告代理店 | 旅行代理店 | 遊藝業 | 酒造業 | |
| 出版業 | 工事請負業 | SIベンダー | 製鉄会社 | |

その他、個別原価管理が必要な企業に最適です。

翌期へ会計期間を更新します。期末残高は翌期の期首残高として自動更新。更新後に前期データの修正があった場合にも繰越残高調整機能でラクラク。



伝票入力処理

日々の処理は、
この伝票画面の入力だけでOK!!
あとは、すべて自動転記・自動集計で
すばやく必要資料を作成。

使う人の使いやすさを徹底追求した奉行シリーズならではの入力画面。
プロジェクト管理においても、プロジェクト別・任意項目別の管理が、
かんたんな設定だけで可能。頼もしい使いやすさです。

リアルイメージ入力

仕訳データは伝票そのままを画面に手書き感覚でカンタン入力。また、
入力レイアウトも摘要が右にあるOBC形式、摘要が中心にあるコヨク形式から自由
に選択できます。



伝票入力時に すぐ残高金額を確認できる リアルタイム残高参照機能

入力中の科目に対して、総勘定科目、補
勘科目、部門ごとの残高をポタン1つで
リアルタイムに確認できます。

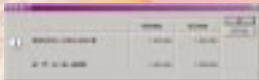

科目コードを忘れた時に便利な コード、科目自動参照機能

入力したい科目は参照ウィンドウ
で参照。コード表を片手に入力
する必要はありません。



気になる伝票をチェックできる 付箋機能

気になる仕訳には赤・青・黄2色の
付箋を付けることができます。
各付箋は伝票を表示するとき
や、元帳を表示するとき付箋
がついたものだけ検索すること
ができます。

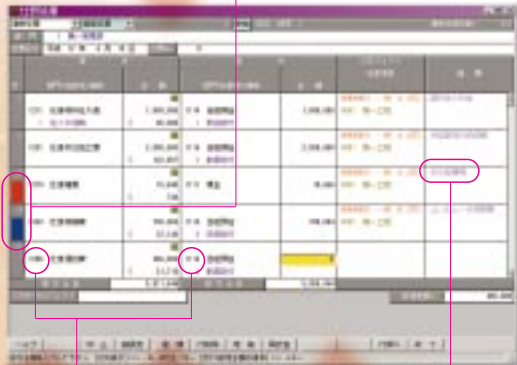

入力環境設定

より快適に伝票入力を行えるよ
う、入力条件設定を掲載。ス
トレスのない、使いやすい入力環
境に設定することができます。

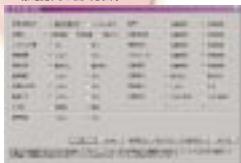

伝票検索機能

登録された伝票は多彩な条件設定で探したい仕訳を一括で検索することができます。
もちろん、条件設定は分かっている項目のみでOKです。

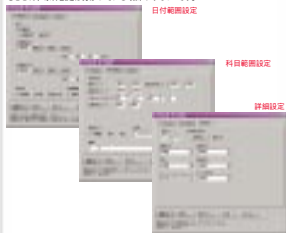

自動仕訳

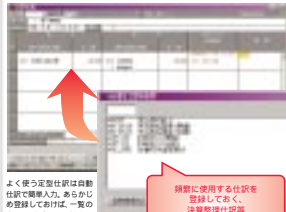

よく使う定型仕訳は自動
仕訳で簡単入力。あらかじ
の登録しておけば、一覧の
中から選ぶだけで簡単に
仕訳が作成できます。通常の仕訳伝票入
力中に追加で登録することも可能です。

頻りに使用する仕訳を
登録しておく。
決算整理仕訳等
分かりづらい仕訳パターンを
登録しておくなど、
ご利用方法は様々です。

無駄な入力をカットできる 短縮入力

消費税・摘要・消費税事業区分・消
費税区分について入力を短縮する
ことができます。カーソル移動を
より少くすることができます。

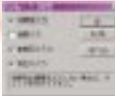

仕訳の内容ですばやく摘要を表示する 連想摘要機能

入力中の科目に結び付けられた摘要が
候補表示されます。その中で連想選
択することも可能。思う通りに取り
やすい環境に成長します。

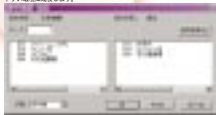

伝票を見やすくする 仕訳処理画面色指定機能

画面の文字色を指定することができます。
各入力項目を好みの色でわかり
やすく区別することができ、作業効率
アップ。



プロジェクト管理資料

多彩なプロジェクト管理資料を、 すいすい自動作成。

プロジェクト管理など、個別の原簿管理に必要な多彩な管理資料も、
日々の伝票入力だけで自動作成。
だから、まかせて安心。

振替伝票から、様々な帳票が自動作成されるばかりではなく、
その作成された帳票から伝票画面に戻って修正する事も可能。

プロジェクト台帳

プロジェクト別の原価、入金額、
完成高などを伝票明細単位で自動
集計・表示します。

プロジェクト名	開始日	終了日	原簿集計	入金額	完成高	残高
プロジェクトA	2010/01/01	2010/03/31	100,000	120,000	80,000	40,000
プロジェクトB	2010/04/01	2010/06/30	200,000	250,000	150,000	100,000

日付	プロジェクト名	金額
2010/01/01	プロジェクトA	100,000
2010/01/05	プロジェクトA	20,000
2010/01/10	プロジェクトA	30,000
2010/01/15	プロジェクトA	50,000

ジャンプ機能

台帳上で不明な点や修正点があっ
たとき、ジャンプ機能により仕訳を
直接呼び出すことができます。
仕訳伝票上での修正、削除などが
スピーディーに入ります。

仕訳伝票

出力可能なプロジェクト管理資料

プロジェクト台帳	
プロジェクト別原価報告書	
プロジェクト別原簿集計表	
任意項目別原価報告書	
プロジェクト一覧表	
区分別一覧表	
プロジェクト別予算実績帳	

プロジェクト別・任意項目別に出力可能

プロジェクト名 変更可能

「プロジェクト」/「任意項目」
というメニュー名は変更
が自由自在。変更したメ
ニュー名は、印刷物をはじ
め画面の上のあらゆる箇所に
反映されます。

プロジェクト別原価報告書

プロジェクト名	原簿集計	入金額
プロジェクトA	100,000	120,000
プロジェクトB	200,000	250,000

プロジェクト別の原簿を試算表形式で出力します。

プロジェクト一覧表

プロジェクト名	開始日	終了日	原簿集計	入金額	完成高	残高
プロジェクトA	2010/01/01	2010/03/31	100,000	120,000	80,000	40,000
プロジェクトB	2010/04/01	2010/06/30	200,000	250,000	150,000	100,000

完成プロジェクトと仕掛プロジェクトの収支をプロジェクト別に一覧表示します。

プロジェクト原簿集計表

プロジェクト名	原簿集計	入金額
プロジェクトA	100,000	120,000
プロジェクトB	200,000	250,000

完成プロジェクト、仕掛プロジェクトのプロジェクト別・科目別の原簿を集計・
出力します。

任意項目別原価報告書

任意項目名	原簿集計	入金額
任意項目A	100,000	120,000
任意項目B	200,000	250,000

任意項目別原簿を出力します。さらに予算額および予算額との差も表示します。

プロジェクト別予算実績表

プロジェクト名	予算	実績
プロジェクトA	100,000	120,000
プロジェクトB	200,000	250,000

プロジェクト別の予算と実績の対比表を出力します。

プロジェクト情報は、リアルタイムで表示

指定したプロジェクト
情報(住所、得意名称、
入金額等)をボタンク
ックでリアルタイム
に確認できます。

プロジェクト名	プロジェクトA
住所	東京都千代田区千代田
得意名称	株式会社A
入金額	100,000

印刷時のフォント指定が可能

フォントサイズ	12
フォント種類	メイリオ

プロジェクト台帳は、印刷時の印字
フォントサイズを指定することがで
きます。

会計管理資料

こんなに、豊富。
やっぱり、頼れる。

会計の管理資料は、プロジェクト別・任意項目別に確認可能。
必要な時に必要な管理資料を自由に作成可能です。
もちろん、消費税の申告書まで作成可能です。

元帳間い合わせ

合計残高試算表

試算表内訳

ジャンプ機能

確認修正を行った際は、
該当箇所をダブルクリック、
好きな順番に次のジャンプし、
効率よく処理できます。

仕訳処理

科目別・部門別・補助科目別・摘要別に内訳表を確認できます。

出力可能な会計管理資料

仕訳リスト	決算報告書
仕訳日記帳	キャッシュ・フロー計算書
元帳(総勘定・補助)	消費税申告書
日計表	消費税計算書
合計残高試算表	課税売上割合計算書
科目別内訳表	税区分別明細表
部門内訳表	税区分集計表
補助科目内訳表	区分未確定リスト
摘要内訳表	課税制度別納税比較表
部門集計表	科目別課税対象集計表
補助科目集計表	科目別消費税部分分析表
決算集計表	申告書シミュレーション
資金繰実績表	提出用資料印刷
資金繰明細表	



※科目・部門・グループごとに任意で
プロジェクト、任意項目毎に出力可能

残高集計

部門・補助科目・摘要ごとの集計表を確認できます。

資金繰

決算資料

決算報告書

決算報告書は、勘定式・報告式・現在・
二期間比較形式から選択できます。
もちろん中間決算にも対応します。

税効果会計に対応

税効果会計に関連する科目が初期設定
されています。
* 申告率200%(法人税・地方税)で
計算した税効果会計による影響データ
を突入し入れることで仕訳を自動作成し

連結会計アプリケーションとの 連携が可能

連結会計アプリケーションと連携する
ことで連結決算処理にも対応しグループ
企業間の連結会計業務の効率化が実現し
ます。

キャッシュ・フロー計算書

キャッシュ・フロー計算書 直接法(間接法)に両対応。項目ごとの加算
減算の設定などを、一度設定しておけば、仕訳データから自動作成されます。

消費税資料

消費税申告書

申告書シミュレーション

自動処理 (Superシステム)

期をまたがったプロジェクトも、 完成時に自動振替、自動計算処理。

これまで不可能だった、決算期、会計年度をまたがったプロジェクトの完成振替処理も、
勘定奉行2000(個別原価管理編)なら、すいすい可能。
また、個別のプロジェクトに関わらない間接費、共通費も自動配賦し、仕訳伝票を自動作成。
しかも、配賦基準も10種類から選択可能です。



原価を仕掛品科目から入力した場合

仕掛品科目を製造原価科目に自動振替します。

完成振替処理

仕掛品科目から入力を行っている場合、完成時に仕掛品科目から製造原価科目へ振替える処理を行う必要があります。勘定奉行2000(個別原価管理編)はプロジェクトが完成した場合の仕掛品科目から製造原価科目への原価を自動処理します。プロジェクトごとの完成基準、任意項目ごとの完成基準にも対応しスムーズに振替処理を実行します。

仕訳処理

完成自動振替後に、
修正・追加伝票が発生したら...

仕掛品科目から入力して完成振替を再度行う、などという手順は一切不要。完成振替処理後に発生した原価は、ダイレクトに製造原価科目を使用して修正・追加することできます。期前処理での完成自動振替処理による原価と、あとから修正・追加した原価の両方が集計されます。もちろん仕掛品科目から入力して完成自動振替処理を再度行うという方法にも対応します。

原価を製造原価科目から入力した場合

決算時に製造原価科目を仕掛品科目に自動振替します。

仕掛振替処理

期前に仕掛品科目を製造原価科目に自動振替します。

原価振替処理

製造原価科目からの入力で処理を行っている場合、決算時に未完成のプロジェクトを仕掛品科目へ振替える処理を行う必要があります。勘定奉行2000(個別原価管理編)は決算時の仕掛品振替を自動処理します。

製造原価科目からの入力で処理を行っている場合、決算時に振替えた仕掛品科目を定期期前に製造原価科目へ振り戻す作業が必要となります。勘定奉行2000(個別原価管理編)は期前振替も自動処理します。また、振替伝票は通常取引の伝票と分けて集計・検索ができるよう期前月(別管理期間)で登録されます。

間接費・プロジェクト共通費を自動配賦します。

間接費自動配賦

配賦基準
選択

配賦先
選択

確認

実行

個別のプロジェクトに関わらない間接費、プロジェクト共通費を自動配賦し仕訳伝票を自動作成します。科目別の配賦設定や計算方法、配賦基準など費社の状況に合わせた細かい設定が可能です。もちろん自動集計後の金額訂正も可能です。この機能により、配賦処理をミスなく期前に行うことができます。

間接費の配賦基準は
10種類から選択

間接費を配賦する際の基準は「諸費金種」、「材料費」、「労務費」、「外注費」、「雑費」、「原価計」、「配賦基準1」、「配賦基準2」、「間接費」、「売上高」の10種類から選択することができます。

配賦伝票
自動作成

分析機能(Superシステム)

豊富なプロジェクト分析資料を、自動作成。 だから、データを戦力化できる。

推移表、損益分岐点分析、ABC分析、経営分析など、正確なプロジェクトの経営分析に欠かせない豊富な分析資料を作成可能。さまざまなデータからプロジェクトの成果を的確に判断できます。

正確な経営分析に欠かせない、多様な分析資料が作成できます。

<p>推移表</p>  <p>指定科目、部門、補助科目について月次、年次ベースの金額数、比率(構成比・前年比・月別比)が作成できます。</p>	<p>前年同月対比表</p>  <p>指定科目、部門、補助科目について前年同月の金額数、増減率を作成できます。また、当期と前期の比較グラフが作成可能です。</p>	<p>損益分岐点分析</p>  <p>全社、部門、グループの中から費対比費を連結し、当期・前期・年次の金額範囲で損益分岐点分析グラフが作成できます。(試算機能付)</p>
<p>ABC分析</p>  <p>指定した指定科目における部門、補助科目について金額をもとにした重要度の高さ、占有率の高さを把握するグラフが作成できます。</p>	<p>構成グラフ</p>  <p>費対比表・損益計算書の全部の簿籍や各内部の構成比率をグラフ化します。</p>	<p>経営分析</p>  <p>収益性・安全性・生産性について分析します。</p>

拡張機能

正確な経営分析に欠かせない、多様な分析資料が作成できます。

他のWindowsソフトとの連携

勘定奉行2000(個別原簿管理機能)のデータは強力な編集機能により、ほとんどすべてのデータを簡単な操作で、MS-WordやLotus1-2-3などの他のWindowsソフトへフォーマットアップロードすることができます。勘定奉行2000(個別原簿管理機能)のフォームの加工やデータのグラフ作成が自由に行えます。さらに、テキストファイル作成機能を全簿籍に標準搭載し、アプリケーション間の連携もいっしょにできます。

汎用データ受入機能

テキストファイルを仕訳帳に入力して受入が可能です。受人伝票の消費税計算も自動で行入、送りデータ連動ができます。勘定奉行2000(個別原簿管理機能)のみで連携用向けではなく、他のシステム、他のソフトでも連携されているデータを取り込み、統合的なシステムの一環として位置づけることも可能です。

財務会計と労務・税務・販売・仕入の 総合システムまでも構築可能。 実行シリーズの理想的な統合環境を実現します。

財務・労務・税務・販売・仕入の一貫管理システムへ
勘定奉行2000(個別原簿管理機能)は、「給与奉行2000」、「申告奉行2000(法人税・税務)」、「債却奉行2000」、「商奉行2000」、「商奉行2000」など、OBCが誇る多様な実行シリーズと連携し、完全に連携します。これにより、財務・労務・税務・販売・仕入の理想的な統合環境が可能になります。使用イメージを統一し、ジョブ変更もワンタッチなど、ひとつのシステムと全く同等の優れた操作性を提供します。



メニュー

<p>Aシステム</p> <p>報告</p> <ul style="list-style-type: none"> (1)会社選択 (2)会社データ初期化 (3)会社データ印刷 (4)会社データ作成 (5)会社データ読み込み (6)総括帳調整 (7)データ領域変更 (8)帳簿登録 (9)ユーザー権限登録 (10)会社権限登録 (11)権限別プリンタ登録 (12)終了 <p>個人処理</p> <ul style="list-style-type: none"> (1)会社情報登録 (2)消費税基本登録 (3)経理者名登録 (4)部門登録 <ul style="list-style-type: none"> (1)部門登録 (2)グループ登録 (5)総勘定科目登録 <ul style="list-style-type: none"> (1)指定総勘定科目登録 (2)異動登録 (3)補助科目登録 (6)科目別登録 <ul style="list-style-type: none"> (1)プロジェクト別登録 (2)プロジェクト登録 (3)プロジェクト-購入入力 (4)経理者別登録 (5)区分登録 (7)プロジェクト関連帳高登録 <ul style="list-style-type: none"> (1)プロジェクト別関係帳高登録 (2)プロジェクト-別関係帳高登録リスト (3)プロジェクト別予算登録 (8)調整登録 <ul style="list-style-type: none"> (1)調整帳登録 (2)調整簿登録 (9)勘定仕訳登録 	<p>日報</p> <ul style="list-style-type: none"> (1)仕訳処理 (2)仕訳処理検索 (3)完結処理 (4)完結処理問い合わせ (5)完結処理 (6)完結発行ボタン登録 (7)印刷項目登録 (8)補助科目登録 (9)合計表 (10)合計表高登録 (11)消費税計算表 (12)要約設定 (13)見出し項目設定 (14)決算報告書 (15)要約設定 (16)見出し項目設定 (17)キャッシュ・フロー計算書 <ul style="list-style-type: none"> (1)キャッシュ・フロー-計算書 (2)キャッシュ・フロー-項目内訳 (3)キャッシュ・フロー-項目設定 (4)キャッシュ・フロー科目異動登録 <p>会計情報</p> <ul style="list-style-type: none"> (1)経理者内訳 (2)科目別内訳表 (3)部門内訳表 (4)経理者内訳表 (5)損益内訳表 (6)プロジェクト別損益内訳表 (7)損益内訳表 (8)損益No異動登録 (9)伝票一括印刷 (10)データ事後処理 (11)経理者入力関係帳簿 (12)プログラム更新処理 	<p>原簿管理</p> <ul style="list-style-type: none"> (1)プロジェクト台帳 (2)プロジェクト別管理表 (3)プロジェクト別関係帳簿表 (4)プロジェクト-関係帳簿表 (5)任意項目別関係帳簿表 (6)プロジェクト一覧表 (7)プロジェクト別予算表 (8)プロジェクト別予算実績表 <p>決算処理資料</p> <ul style="list-style-type: none"> (1)消費税申告書 (2)消費税計算書 (3)繰上計算書 (4)税区分別明細表 (5)税区分別計表 (6)区分未確定リスト (7)繰上帳簿対照比較表 (8)科目別消費税対照明細表 (9)科目別消費税対照分析 (10)申告書シミュレーション (A)提出用資料印刷 <p>帳簿処理</p> <ul style="list-style-type: none"> (1)データコピー処理 (2)翌年度更新処理 (3)汎用データ受入 <ul style="list-style-type: none"> (1)汎用仕訳伝票受入 (2)汎用プロジェクト関連受入 (4)仕訳伝票受入 (5)仕訳一括印刷 (6)データ一括受入 (7)伝票付受入 (8)伝票No異動登録 (9)伝票一括印刷 (10)データ事後処理 (11)経理者入力関係帳簿 (12)プログラム更新処理 	<p>オプション</p> <ul style="list-style-type: none"> (1)フォントの指定 (2)システム設定 (3)ジョブメニュー (4)画面一覧 (5)仕訳伝票帳簿一覧 (6)科目別関係帳簿一覧 (7)プロジェクト-関係帳簿一覧 (8)登録帳簿情報 <p>ヘルプ</p> <ul style="list-style-type: none"> (1)目次 (2)ヘルプの表示方法 (3)バージョン情報
---	--	--	---

Superシステム

<p>自動処理</p> <ul style="list-style-type: none"> (1)振替処理 <ul style="list-style-type: none"> (1)完成振替処理 (2)仕訳振替処理 (3)原簿振替処理 (2)間接費配賦処理 <ul style="list-style-type: none"> (1)間接費配賦処理 	<p>分析処理</p> <ul style="list-style-type: none"> (1)推移表 <ul style="list-style-type: none"> (1)科目別推移表 (2)部門別推移表 (3)補助科目別推移表 (4)年度推移表 (2)前年同月対比表 <ul style="list-style-type: none"> (1)科目別前年同月対比表 (2)部門別前年同月対比表 (3)補助科目別前年同月対比表 (3)経営分析 <ul style="list-style-type: none"> (1)損益分岐点分析 (2)費用区分分析 (5)ABC分析 (6)構成グラフ 	<ul style="list-style-type: none"> (7)部門別業績比較表 (8)部門別関係帳簿表 (9)科目別関係帳簿表 (10)科目別関係帳簿表 (11)関係帳簿表 (12)関係帳簿表 (13)関係帳簿表 (14)関係帳簿表 (15)関係帳簿表 (16)関係帳簿表 (17)関係帳簿表 (18)関係帳簿表 (19)関係帳簿表 (20)関係帳簿表 (21)関係帳簿表 (22)関係帳簿表 (23)関係帳簿表 (24)関係帳簿表 (25)関係帳簿表 (26)関係帳簿表 (27)関係帳簿表 (28)関係帳簿表 (29)関係帳簿表 (30)関係帳簿表 (31)関係帳簿表 (32)関係帳簿表 (33)関係帳簿表 (34)関係帳簿表 (35)関係帳簿表 (36)関係帳簿表 (37)関係帳簿表 (38)関係帳簿表 (39)関係帳簿表 (40)関係帳簿表 (41)関係帳簿表 (42)関係帳簿表 (43)関係帳簿表 (44)関係帳簿表 (45)関係帳簿表 (46)関係帳簿表 (47)関係帳簿表 (48)関係帳簿表 (49)関係帳簿表 (50)関係帳簿表 (51)関係帳簿表 (52)関係帳簿表 (53)関係帳簿表 (54)関係帳簿表 (55)関係帳簿表 (56)関係帳簿表 (57)関係帳簿表 (58)関係帳簿表 (59)関係帳簿表 (60)関係帳簿表 (61)関係帳簿表 (62)関係帳簿表 (63)関係帳簿表 (64)関係帳簿表 (65)関係帳簿表 (66)関係帳簿表 (67)関係帳簿表 (68)関係帳簿表 (69)関係帳簿表 (70)関係帳簿表 (71)関係帳簿表 (72)関係帳簿表 (73)関係帳簿表 (74)関係帳簿表 (75)関係帳簿表 (76)関係帳簿表 (77)関係帳簿表 (78)関係帳簿表 (79)関係帳簿表 (80)関係帳簿表 (81)関係帳簿表 (82)関係帳簿表 (83)関係帳簿表 (84)関係帳簿表 (85)関係帳簿表 (86)関係帳簿表 (87)関係帳簿表 (88)関係帳簿表 (89)関係帳簿表 (90)関係帳簿表 (91)関係帳簿表 (92)関係帳簿表 (93)関係帳簿表 (94)関係帳簿表 (95)関係帳簿表 (96)関係帳簿表 (97)関係帳簿表 (98)関係帳簿表 (99)関係帳簿表 (100)関係帳簿表
---	---	--

LANKAP - 新年度数値は、Superシステム相当です。

出力帳票

あくまで、美しい。ここまで、速い。

多彩な帳票を、必要なときに、見やすく、美しく、スピーディーに出力。

印刷プレビュー機能

あらゆる印刷帳票を、印刷前に画面上で実際の印刷帳票とまったく同じイメージで確認できる機能です。印刷結果を事前に確認できるため、出力作業を効率化できます。

お持ちのプリンタで迅速出力

レーザープリンタなど、Windows対応のプリンタであればあらゆる帳票・決算書が出力できます。単票バインダー元帳・仕訳伝票への出力はページプリンタが必要です。

各種帳簿や管理資料も簡単プリントアウト

元帳や試算表など各種帳簿や管理資料が、必要なときに素早く簡単にプリントアウト可能です。

単票仕訳伝票 (CBC202日表) (4133)

単票仕訳伝票 (CBC5行) (4134)

単票バインダー元帳 (4119)

OS
ソフト
サブライ
OS 5.0

機能面には十分注意ください。また、本製品を無断で複製・改変・再配布、再販売、その他の商用や無断複製をなすことはできませんのでご注意ください。(注) 印刷は「奉行サブライ」ソフトウェアで実行ください。

奉行サブライ

品番	規格	対応OS (インク)	人数
4134	単票仕訳伝票 (CBC5行)	A4タテ	200 (2,100円)
4133	単票仕訳伝票 (CBC202日表)	A4タテ	200 (2,100円)
4119	単票バインダー元帳	A4タテ	1,000

会計帳票

会計帳票の種類:

- 合計残高試算書
- 決算報告書
- 損益分岐点分析
- キャッシュ・フロー計算書
- 補助科目別ABC分析
- 現金繰上返済
- 減価償却台帳
- 減価償却台帳

原簿帳票

原簿帳票の種類:

- 台帳
- プロジェクト原簿集計表
- 任意項目別原簿報告書
- プロジェクト予算集計表
- プロジェクト別原簿報告書
- プロジェクト別原簿報告書

勘定奉行2000[個別原価管理編] LANPACK・新ERP

複数人数での伝票入力で作業を分散。 作業効率大幅UP!

Windows 2000/NT4.0との統合セキュリティによる
堅固なシステム構築下での運用が可能です。

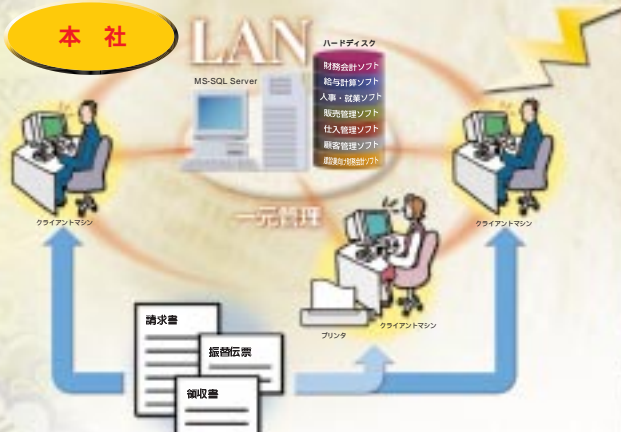

構成	サーバー	クライアント
本体	<ul style="list-style-type: none"> Pentium III以上を推奨した Windows 2000 Server、Windows 2000 Advanced Server、Windows NT Server 4.0 Service Pack 4以上を推奨するコンピュータ Pentium 4.0 GHz以上を推奨する。MSD PC 98+16MB以上のハードディスクを推奨する。 	<ul style="list-style-type: none"> Pentium III 33MHz以上を推奨した Windows 2000 Professional、Windows NT Workstation 4.0 Service Pack 4以上を推奨するコンピュータ Pentium 4.0 GHz以上を推奨する。MSD PC 98+16MB以上のハードディスクを推奨する。
OS	Windows 2000 Server、Windows 2000 Advanced Server、Windows NT Workstation 4.0、Windows 95	Windows 2000 Professional、Windows NT Workstation 4.0、Windows 95
メモリ	Windows 2000 Server 1GB以上(2GB以上を推奨) Windows 2000 Advanced Server 4GB以上(12GB以上を推奨)	32MB以上(96MB以上を推奨)
対応ネットワーク	Windows 2000/NT4.0/NT5.0/NT6.0/NT6.5対応のネットワーク	Windows 2000/NT4.0/NT5.0/NT6.0/NT6.5対応のネットワーク

- ハードディスク
- 財務会計ソフト
 - 給与計算ソフト
 - 人事・就業ソフト
 - 販売管理ソフト
 - 仕入管理ソフト
 - 顧客管理ソフト
 - 郵便名簿ソフト



信頼性

32bitネイティブモード対応による
資料の安定性
フォルトトレランス機能により、
万一の障害時にすばやく復旧が可能
独立したメモリ空間での動作のため
他のアプリケーションのクラッシュ
から保護

パフォーマンス

本格的クライアント/サーバ型
分散処理による高パフォーマンス
マルチタスク対応により超高速処理
マルチプロセッサの導入により
プロセッサ数に応じた性能向上を実現

統合環境

奉行2000LANPACK with SQL 7.0とMicrosoft
SQL Server 7.0の統合インストールによりアプ
ケーションに最適なデータベース構成、
セットアップに要する作業の大幅な省力化を実現
しました。
Windows 2000/NT4.0のセキュリティと「勘定奉行
2000(後継俊価管理編)LANPACKのセキュリティ
が統合した運用可能。

カスタマイズ対応版!

勘定奉行2000[個別原価管理編] 新ERP

全ては、パッケージのデータに自由にアクセスできる、
新ERPが提案する、各種モジュールの連携が可能となりました。

1 連結会計システム

勘定奉行の伝票データを用いて
連結ソフトと連携し、連結
帳簿を作成することが可能。

2 フレックス対応俊価管理システム

09年の俊価ソフトと連携して
対応俊価システムを構築する
ことが可能になります。

3 O9クワプロシステム

O9クワプロシステムと
連携して、俊価管理の
システムを構築する
ことが可能です。

常に使う人優先のスタンスで開発、あくまで性能を逐
げられた奉行シリーズ、そのすぐれた機能と性能が認
められ、すでに40万社を超えるユーザー企業へ納入、
パッケージソフトの常識を打ち破り、カスタズ企業も可
能にした「新ERP」を頂点に、企業の規模や状況にあわせて
最適な統合基幹業務システムの構築が可能です。まさに
新世紀のビジネスを切り拓くあらゆる企業に、最適解を導く
ソリューションをお届け出来るのが「奉行シリーズ」なの
です。

4 顧客管理システム

独自の顧客管理システムを
構築することが可能で
、運用も簡単です。高
品質顧客管理を実現する
ことが可能です。

5 インターネット/イントラネット

インターネット/イントラ
ネット環境下で、高品質
顧客管理システムを構築
することが可能です。

(注)O9クワプロシステムは、O9クワプロシステムを構築する必要があります。

奉行インターネット Webソリューションで、 会社がこんなに変わる。

インターネットの多様なビジネスモデルに 答えはひとつ、OBCの奉行シリーズ。

お客様との高談中、仕入業者との打ち合わせ中に「得意先の情報」や「在庫がいくらあるのか」などをその場で参照できたら「ビジネスチャンスが生まれたかも」と思ったことはありませんか？

奉行シリーズ「インターネットWebソリューション」は、外部からインターネットに接続できる環境があれば、気軽に伝票入力や帳票参照が可能。営業マンが日々活用する業務情報、経営者が知りたい最新の経営情報など、さまざまな業務の効率化を強力にサポートします。

奉行シリーズインターネットWebソリューションにより
さらにトータル的なサイトが可能になります。

① 仕訳伝票入力Webシステム

各拠点より、日々の仕訳データをブラウザ上で入力することができます。初期データを本社で一元管理することが可能になります。



② 元帳参照Webシステム

各拠点より、ブラウザで元帳が参照できるシステムです。日々入力している仕訳情報が確認できます。



③ 会計残高試算表参照Webシステム

各拠点より、ブラウザで会計残高試算表が参照できるシステムです。累計期間内の各科目残高が確認できます。



④ キャッシュ・フロー計算書参照Webシステム

会社の資金の流れの状態を知るには一層の資料。その資料がブラウザで確認できるシステムです。

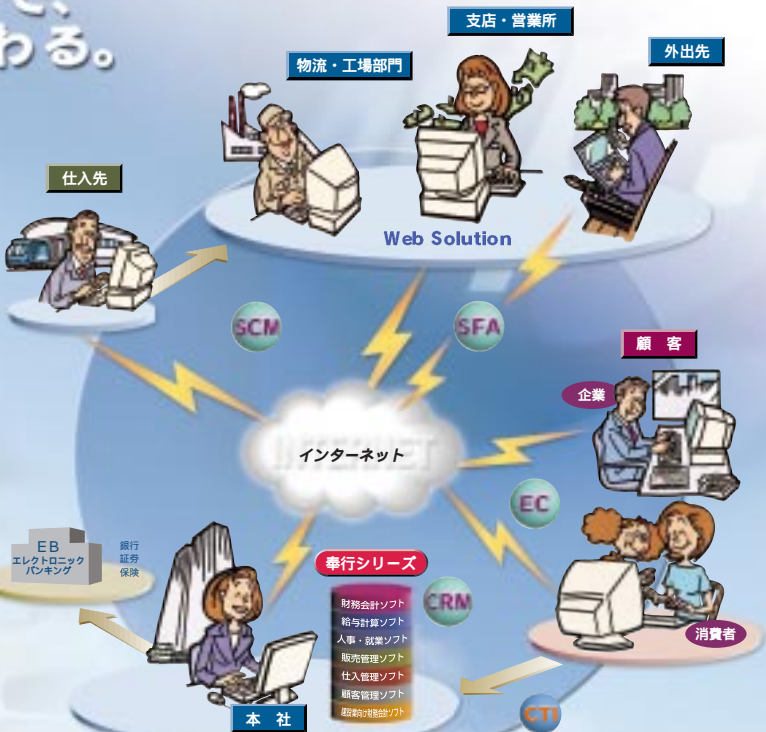

Support

どこでも安心。しっかり親切。

OBCがお届けするのは、すぐれたソフトウェアだけではありません。

万全のサポートシステム。多様なサービスや手段、使う方の身にも豊富なサービスを用意。

製品とともに、つねに確かな安心と信頼をお届けしています。

ソリューション製品

『奉行シリーズ』をコアとした様々なソリューション製品群を展開。今までお悩みを抱えていた方に、OBCがベストソリューションをご提供いたします。

OCRシステム

原簿管理こそOCRで一気にと効率がアップ！
手書き原簿があっという間に定型奉行2000に取込めます。
煩わしくてミスの原因になりキーボード入力から解放されます。

さらには従来のOCRとは全く違います

認識率が新記録 文字認識率99.5%
スピードが速い
コストパフォーマンスが良い
自由に変更されている

OCR画面簡潔



左記のようなくせずも
辞書機能なく文字登録
認識率UP!

構成例

OCRソフト	Win Reader Hand S	メディアドライブ株式会社	4300,000
変換プログラム	カタマエ変換用・データ変換プログラム株式会社	4300,000	
スキャナー	ZESCO2309DC	富士通コンピュータシステム	470,000
SCソフト	AKH2000シリーズ	AKHソフト	467,000
SCソフト	ADKH1	JUSTY社	44,000

カスタマサービス交換プログラム機能例

- ・伝票の自動設計
- ・科目名、勘定名などを読み込みプログラム
- ・金額計算、入金入力
- ・振替文などの前処理
- ・専任作業員の内訳誌
- ・入金、入金伝票などと振替伝票の一括読込
- ・科目利用履歴を可視



データ転送システム

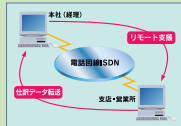

本社(経理)と支店・営業所を遠隔でつなぐ。『助定奉行2000』等のデータをワンクリックで転送・受け取可能な画期的なシステムが誕生しました。

遠隔地とのデータの受け渡しを通信回線を利用して即時に入ります。
支店・営業所の状況が随時確認することができ、会計事務所の間隔管理に効率的効果をおかけます。

手形の達人 2.1

手形の受発・取立・割引・裏書・振出・決済、担保提供・差入・精利に関する本格的な高水準管理ソフトです。手形取引を入力するだけで仕訳が自動作成。仕訳入力画面が『助定奉行』とつながり、ほとんども同じ入力動作となります。



『助定奉行』に仕訳データを自動転送できずとも、経理の負担がグーンと軽減されます。しかも『助定奉行』へ手形入金データ、裏書入力手形支払データがシステム上で、さらに伝票が連携、オート入力機能として支払手形が発行でき、振込分転入・振込手数料も自動入力されました。スタンドアロン版iMSDS、LAN対応版はMS-SQL200C対応。

データ運動製品 (予定も含む)

Diva System...本格的な高度帳簿に対応したシステム (開発元:株式会社ディーバ)

CAP...経営分析モジュールとしてハイブリッドを採用している連結会計システム (運動予定) (開発元:朝日アサーンダーセン株式会社)

連結大王...接続キット(オプション)を利用することで定型奉行の仕訳データを読み込み可能 (開発元:株式会社ビジネスソフト)

株式会社ディーバ
ファイナンスケーバウスマニュアルソフト (PWA)にてグループマネジメントを構築していたメンバーを中心として、**PWJ**の連携会計ソフトウェア開発・販売会社として設立。
<http://www.diva.co.jp/>

朝日アサーンダーセン株式会社(アサーンダーセンビジネスコンサルティング)を世界的ネットワークを最大限に活用して、グローバル市場におけるクワイアードと連携し提供している朝日総合会計システム開発プログラム、81種類の事業種別が得意な総勘定-勘定-債権管理系。経理強化と情報化プロフェッショナルサービスを提供。
<http://www.aabc.co.jp/>

ビジネスソフトウェアハウスコーパースコンソリタート株式会社
162カ国 86以上の事業所を有している、プロフェッショナルサービスを提供、設立以来、150年以上以上に亘って信頼されている、継続ノウハウを基に優れたコンサルティングサービスを提供。
<http://www.pwj.co.jp/>

ハイブリッド
Hyperion Solutions corporation製の世界的に著名な経営情報分析システム。日本法人はハイブリッド株式会社。
<http://www.hyperion.com/>

株式会社ビジネスソフト
会計ソフト・医療ソフトの開発・販売・コンサルティングを行う。
<http://www.b-trust.co.jp/>

その他さまざまなソリューション製品をご用意しております。

詳しくは、最期のお電話までお問い合わせください。

サポートサービス

お客様のさまざまなニーズに応えるさまざまなサポート。多くのサポート体制を整えているので、安心して利用できます。

年間保守契約 (OMSS会員サポートサービス)

年額を通じて、税制改正等にもともなう対応プログラムの提供、新(追加)ソフトのご案内、お問い合わせに迅速に対応するサポートセンターのご利用など、あらゆる状況の様々なニーズに柔軟かつ対応する多様な内容をご用意。お客様が安心してご利用いただけるようにOBCサポートサービスです。

詳しい情報、内容はサポートガイドをご覧ください。

年間保守契約のサポート内容

OMSS会員専用サポートサービス
『奉行シリーズ』の操作手法などについて電話・FAXで年間保守契約に加入のお客様のご相談・ご質問にお答えする専用サポート窓口『OMSS会員専用サポートサービス』を設置しております。オペレータがすぐにお答えいたします。

税制改正情報等改正対応

税法及び関連諸法規等の改正がある場合、迅速に税制改正プログラム及び改正にもなう操作マニュアル・ご案内をご提供いたします。

アップグレード

ご利用中の製品の後継となるアップグレード製品が新たに発売された場合に無償アップグレードにて提供いたします。

ディスク換入・接続対応

製品のご使用中にプログラムディスクが破損が生じた、又は、紛失された新しいプログラムディスクをご希望される場合に、その製品の新しいプログラムディスクをご提供いたします。

マニュアル検索対応

ご利用製品のマニュアルを紛失された場合、同じマニュアルをご提供いたします。(マニュアルを複数枚ご提供することはできません。)

その他サポートサービスを取り扱っております。



- 会員専用サポートサービス (無償)
- 一般サポートセンター (無償)
- 税制改正情報対応 (無償)
- プログラムディスク紛失対応 (無償)
- マニュアル無償対応 (無償)
- アップグレード (割引価格)
- OBC 24時間緊急対応アシスタンスデスク
- OBC FAX直通BOX
- その他他サポートサービス

OBC 一般サポートサービス

一般サポートセンター (無償)	マニュアル無償対応 (無償)	OBC FAX直通BOX
税制改正情報対応 (無償)	アップグレード (無償)	
ディスク換入対応 (無償)		
更新プログラム (無償)	更新プログラム (無償)	
更新プログラム (無償)	更新プログラム (無償)	
更新プログラム (無償)	更新プログラム (無償)	
更新プログラム (無償)	更新プログラム (無償)	

弊ソフトをご購入いただいたお客様にご提供するサービスです。

一般サポートセンター

弊ソフトをご購入いただきユーザー登録を完了されたお客様、ご利用いただけます。より効率的にソフトを扱いたいお客様に、サポートセンターのオペレーターがお客様のお問い合わせに、丁寧に対応いたします。

ユースウェア

購入したばかりの方から、パソコン上級者まで、豊富なスクールを完備。

研修指導サービス

(インストラクター派遣サービス) (導入指導役)

専任インストラクターが訪問し弊製品について指導する有償サービスです。お客様に合わせた指導内容が打ち合わせの上で、操作方法からシステム運用までマスターすることができ、インストラクターのパソコン初心者の方でも安心して指導を受けることができます。

詳細な内容としては『研修指導サービス』、カタログをご覧ください。

(研修指導サービス) 導入や移行に際しては「導入指導役」の現場サポート、およびインストラクターによる無償でのサポート、ソフトのインストールと導入も可能となります。

実践スクール

全国各地の弊社スクール会場で専任インストラクターによる弊製品に関する講習会をご用意いたします。初心者の方から、よりスキルアップしたい方までご参加ください。

- 導入コース (1日)
- 導入処理・日常処理の基本操作 運用コース (1日)
- 日常業務・管理資料・応用帳簿等 ファイナンス (2日)
- 運用コース・演習コース
- コース別料金によって異なる場合がございます。
- 開催場所・日程等詳細につきましてはご照会の専用メールでお問い合わせください。

OBC MS CTIC: Microsoft University 教育コース

OBCではMicrosoftの株式会社より開発されたセミナーである「Microsoft University」を開発しています。システムを管理される方、MCP マイクロソフト認定技術者 資格取得を目指す方に、マイクロソフト認定講師による講習をご受講頂けるコースです。

OBC情報

OBCホームページ

『奉行2000シリーズ』に関する高品質情報、各種サービス・展示会・イベントのご案内、最新情報等に際する様々な情報をインターネット上でご覧いただけます。

URL <http://www.obc.co.jp>