

Aシステム (ANSER-SPC版) 25,000円
即時会金.....

Bシステム (全銀協TCP/IP手順対応版)
Aシステム+総合振込+入金通帳+給与振込+地方税納付+口座振替...60,000円

Cシステム (全銀協TCP/IP手順対応版)
Bシステム+海外送金..... 80,000円

上記価格は数量のみのみの価格となります。ご利用の際は必ず最新の価格表、最新機能の契約料、月々の使用料
の価格となります。Bシステム+契約の届出には必ずお申し込み後、お電話にてご説明をお願いします。

<p>Aシステム</p> <p>ANSER-SPC版</p> <p>1 即時会金</p> <p>1. 残高照会 2. 取引照会 3. 振込振替 4. 情報案内照会</p>	<p>Bシステム</p> <p>全銀協TCP/IP手順対応版</p> <p>2 入出金明細 3 総合振込 4 給与振込</p> <p>5 地方税納付</p> <p>6 口座振替</p>	<p>Cシステム</p> <p>全銀協TCP/IP手順対応版</p> <p>7 海外送金</p>
--	---	---

処理スペック 金額機能によってご提供できるサービス内容が異なる場合がございます。ご利用の際は予め086各支店・営業所迄ご確認ください。

処理項目	最大	備考	処理項目	最大	備考
入出金振替ファイル	12件		グループ名	24件	グループ名: 全免文字15桁
会社情報	1,000件		振込データ	1,000件	1振込データの振込先振込額無制限 総合振込の振込データ件数及び1月の内明細は99件
会社情報(地方交付)	9件		振込手数料	登録銀行件数	
取引人情報 (ANSER-SPC)	無制限	取引人番号: 12桁以内 ハードディスク空き容量による制限のみ	取引手数料	999,999件	コード: 6桁 市町村登録振替 送金目的 999件 コード: 4桁 国際取引登録振替
振込先(ANSER-SPC)	無制限	ハードディスク空き容量による制限のみ	種別	150件	コード: 3桁 主要種別初期登録
振込先(総合振込)	無制限	ハードディスク空き容量による制限のみ	契約情報	無制限	ハードディスク空き容量による制限のみ
社員(給与振込)	無制限	グループ名での一括検索可能 社員番号: 10桁以内	振替先登録	無制限	同一銀行での登録可能
社員(給与振込)	無制限	グループ名での一括検索可能 ハードディスク空き容量による制限のみ	利用履歴登録	管理権1名 毎台216名	パスワード: 英数字12桁以内
引落先(口座振替)	無制限	グループ名での一括検索可能 ハードディスク空き容量による制限のみ	取引履歴保存	999件	初期設定は999件
送金先(海外送金)	無制限	送金先コード: 10桁以内 ハードディスク空き容量による制限のみ	管理可能データ総数	1,000件	

個人に必要なシステム構成

項目	構成	項目	構成
本体	Pentium 166MHz或以上を推奨したWindows Me/2000 またはPentium或以上を搭載したWindows 98/95/NT4.0が稼働するコンピュータ ハードディスク20GB以上を推奨	プリンタ	Windows Me/2000/98/95/NT4.0が動作できるプリンタ (1.8mm以下リフトによる3mm以内の厚紙も対応可)。印刷ソフトは必ずインストールしてください。
メモリ	Windows 98/95 16MB以上 (24MB以上を推奨) Windows Me/2000 84MB以上 (128MB以上を推奨) Windows NT4.0 4MB以上 (2GB以上を推奨)	日本語入力システム マウス	Windows Me/2000/98/95/NT4.0に付属した日本語専用システム Windows Me/2000/98/95/NT4.0では必ず必要となります
ディスプレイ	標準搭載可能なWindows Me/2000/98/95/NT4.0に対応したディスプレイ	インターネット モデム(ダイヤルアップ専用機)	CD-ROM/DVD-ROMドライブ(必須) FDDドライブ(推奨) モデム(ダイヤルアップ専用機) Windows Me/2000/98/95/NT4.0に付属した全二重モデム
解像度	1024x768以上を推奨		

ご注意
必ず必要の容量、ハードディスク容量、システム構成によって異なる場合がありますのでご注意ください。
必ず必要な構成要件を満たすために、より多くのメモリを推奨することもございます。
本製品には、Windows Me/2000/98/95/NT4.0は含まれていません。
OSはWindows 2000の場合、セクタアップ754Administratorのグループのメンバーで行う必要があります。また、Windows Me/2000/98/95/NT4.0に対応していません。
ANSER-SPC版(株)NTTデータ-全店共通です。
Windows、WindowsNTは米国Microsoft Corporationの登録商標です。

エレクトロニックバンキングシステム

OFFICE BANK 21

ELECTRONIC BANKING SYSTEM
オフィスバンク

オフィスに銀行窓口、発見。

簡単・手軽に本格的なエレクトロニック・バンキングを。
使いやすいさと信頼性も抜群。
銀行取引をオフィスからオンラインで実現します。

株式会社 **オービックビジネスコンサルタント**
URF <http://www.obc.co.jp>

東京	〒100-0005 東京都千代田区千代田1-1-1 都庁本庁舎4階402号	TEL:03(324)1800(F)	FAX:03(324)1874
札幌	〒060-0003 北海道千代田区三軒巻5-1 三軒巻三ビル	TEL:011(22)3800(F)	FAX:011(22)3710
仙台	〒980-0001 仙台市青葉区大森2-1-1 大森ビル5階501号	TEL:022(21)3700(F)	FAX:022(21)3700
仙台	〒980-0044 仙台市青葉区10-14 藤倉ビル10F	TEL:022(27)8200(F)	FAX:022(27)8200
大阪	〒530-0855 大阪市東淀川区4-11-1 東淀川ビル	TEL:046(227)2420(F)	FAX:046(22)2424
名古屋	〒460-0003 名古屋市中区栄1-14-1 栄17ビル	TEL:046(227)2420(F)	FAX:046(22)2424
名古屋	〒460-0855 名古屋市中区栄1-10-1 第一生命ビル	TEL:052(254)2666(F)	FAX:052(254)2663
名古屋	〒460-0003 名古屋市中区栄1-14-1 栄17ビル	TEL:076(26)1041(F)	FAX:076(26)1069
名古屋	〒460-0000 名古屋市中区栄12-12-1 白鳥ビル210号	TEL:052(234)3330(F)	FAX:052(234)3324
岡山	〒700-0001 岡山市北区北1-1-1 北1ビル	TEL:086(247)7786(F)	FAX:086(247)7771
岡山	〒700-0036 岡山市中区西園寺町1-1 西園寺ビル	TEL:079(263)3339(F)	FAX:079(263)3765
岡山	〒700-0001 岡山市北区北1-1-1 北1ビル	TEL:086(229)1919(F)	FAX:086(229)1907
広島	〒730-0035 広島市中区本町2-27 和興ビル	TEL:082(544)2430(F)	FAX:082(544)2431
広島	〒730-0011 広島市東区安芸町1-4-1 安芸町ビル	TEL:082(413)3771(F)	FAX:082(413)3766
鹿児島	〒890-0848 鹿児島市加納町15-4 鹿児島SCビル	TEL:099(227)1021(F)	FAX:099(227)2236

販売代理店

カテゴリーに問わずお申し込みの受付および商品の仕入れは従来の
ため、平素よくご愛用することとなります。
Microsoft、Windows、Windows Me/2000/98/95/NT4.0は米国Microsoft Corporationの登録商標
およびその他の商標と見做す場合があります。
本製品を販売している法人は、製品およびその商標または登録
商標です。

Me/2000
98/95/NT4.0
Windows 対応

100%活用/バックアップ
売上 **No.1**

パソコンを使って、オフィスにしながら銀行との取引業務を。
 そんな多くの企業のニーズに応えて新登場、
 エレクトロニック・バンキング・システム OFFICE BANK 21。
 オフィスと銀行を電話回線を使ってオンライン化。
 簡単に、そして手軽に、本格的なエレクトロニック・バンキングを実現します。
 もちろん最新のWindows環境と多彩な機能による高次元の使いやすさ、
 さらに最先端のネットワーク技術を駆使した信頼性を確保。
 また、OBCのベストセラードメインソフト「奉行シリーズ」とも完全連動。
 経理業務や資金管理を一気に効率化でき、
 ビジネスをよりタイムリーにスピーディに変革します。

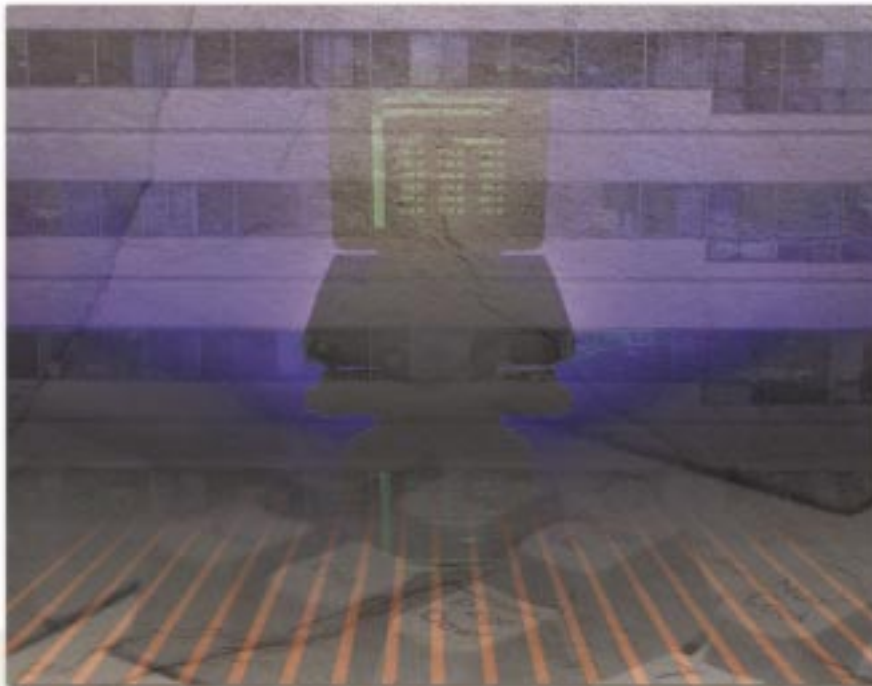

銀行窓口が、 オフィスにやって来た。

簡単・手軽

OFFICE BANKの導入はいったん簡単。今あるパソコンにソフトウェアをインストールして電話回線と接続するだけ。大規模企業からSOHOまで、あらゆるオフィスのエレクトロニック・バンキングを手軽に実現します。
 金融債TCP/IP手順に対応、インターネットやパソコンを通じておなじみの一般的で安価なモデムが使用でき、簡単・手軽に高速通信が可能です。高価な専用モデムや専用端末は一切ありません。

高度な信頼性

最先端のネットワーク技術を活用。オンラインによるデータ送受信を確実に処理する高度な信頼性を実現しています。
 パスワード管理機能や許容取引設定機能など、利用者による不正な操作を防止。もちろん操作履歴を自動保存し、自由に参照可能。安心のセキュリティ機能を搭載しています。

導入のメリット

経理事務を大幅に合理化・効率化。

オフィスにしながらパソコンから振込・振替、総合振込、給与振込などの処理依頼が可能で、わざわざ銀行の窓口に行く手間と時間が省けます。

総合振込と給与振込の受付期限を窓口持ち込みに比べて1-2日延期でき、処理作業の短期集中を緩和、事務処理の標準化がはかれます。

海外送金、地方税納付などのデータ作成や帳表作成が簡単に入ります。

取引口座の入出金明細データなどをオフィスのパソコンで受信・加工することにより、入金伝票の作成や売掛金の照合・消込が確実に効率的に入ります。

資金管理も一気に効率化。

預金残高などの口座情報がオフィスで瞬時に入手でき、資金管理の効率化がはかれます。

外国為替公示相増や債権相増などの各種金融情報がリアルタイムで瞬時に入手でき、資金運用に役立ちます。

ANSERサービスが利用可能。

ANSERサービスを利用すれば、複数銀行の口座情報を照会したり即時資金移動が可能になります。(銀行ごとの契約が必要)

奉行シリーズと完全連動。

財務会計・給与計算・販売管理・仕入管理など、OBCのベストセラービジネスソフト「奉行シリーズ」とデータ連動。

OFFICE BANK を利用することで、入力したものはそのままFBのデータとして送信でき、受信したものは自動処理され奉行シリーズのデータとして取り込むことができます。また、ANSERシステムの利用を選択すれば、振込・振替に必要な情報の照会などの即時処理が可能に。従来のように業務パッケージソフトと金融機関が独自に提供するソフトの連携が完全でなかった構成と異なり、パーフェクトなネットワークシステム環境を実現しています。



どなたにも導入しやすく、
その後の運用も手間がかかりません。

1 導入ウィザード

従来のEBアプリケーションでは、導入時の設定（主に通信環境設定）が複雑で、お客様自身でセットアップするのは困難でした。今回、お客様自身で簡単に導入時の設定が行える「導入ウィザード」をご用意しました。



特許出願中2000-138800号

2 銀行支店辞書ダウンロード

金融機関や支店の統廃合が進む中、銀行支店辞書のメンテナンスはより重要性を増してきました。従来、OBCでは年間保守契約のサービスの一つとして、最新の銀行支店辞書が入ったプログラムを年1回お客様に対して発送してまいりました。今回、インターネットを通して、即座に最新の銀行支店辞書をダウンロードできるサービスを開始します。

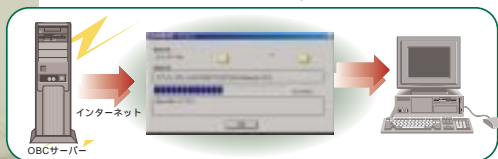

ダウンロード完了後、登録済の振込先マスタと銀行支店辞書と比較し、チェックリストを出力することができます。

3 ボタンメニュー対応

既存のプルダウンメニューだけでなく、よりATMに近いイメージで操作のできるボタンメニューを選択できます。



最先端の使いやすさを提供する
独創機能を満載。

OFFICE BANK ならではの多彩な機能。



受信ファイルのエクスポート機能

操作が複雑であった入出金明細・振込入金明細・振替結果明細の受信ファイルのエクスポートが簡単にできます。

口座振替 引落先マスタ汎用データ受入

Microsoft Excel等の表計算ソフト等で作成した引落先情報を受入れることができます。他システム・他ソフトで管理されているデータを取り込むことで総合的なシステムの一画として位置付けることが可能です。

豊富な辞書機能

全国4万5千件の金融機関を網羅した銀行支店辞書と、全国4千件の市町村を網羅した市町村辞書を標準搭載。銀行や市町村のマスターを作成するめんどろな作業から解放されます。また、銀行や市町村について、名称カナや名称漢字、コードのいずれでも検索可能で、登録作業も一気に効率化します。

銀行・支店コードを自動セット

振込データ作成時など、銀行名や支店名を入力するだけで銀行コード・支店コードを自動的にセット。めんどろなコード調べの手間が省け、スピーディーな処理が行えます。

マルチ入力機能

振込金額を表計算のイメージで連続入力可能な一括入力、振込先ごとに入力を行いマスタ情報の参照も可能な個別明細入力、振込先からの複数の請求書をそれぞれ内訳として入力可能な内訳明細入力、取引先からの請求書を連続して入力できるコード入力が自由に選べるマルチ入力機能を搭載しています。

現在使用中のシステムとデータ連動

現在使用している他の業務システムで作成したデータを銀行へ送信したり、銀行から受信したデータを他のシステムへ受け渡すことができます。さらにビジネスソフトのベストセラー・奉行シリーズとの完全連動を実現しています。

金融EDIに対応

振込データにEDIデータを添付することが可能。お支払い先へ20桁以内で支払内容を連結する情報を付加できます。

特許第10-220481号

CSV変換が可能

作成した振込データを表計算ソフトなどで利用できるCSVデータに変換したり、振込先情報や社員情報等のCSVデータをOFFICE BANKに取り込むことが可能です。

給与/賞与振込、総合振込、口座振替、外部からの金融受入

表計算ソフト等で作成された全額データを、OFFICE BANKの振込データとして受け入れることが可能です。CSV-TAB互換の



ファイルだけでなく、クリップボードを経由しての直接受け入れにも対応します。

通信環境設定 機数接続先の登録

同一銀行に対して複数の接続先が存在する場合には、個別に接続先を登録することが可能です。



きめ細かく万全のセキュリティ機能。

利用者番号管理や許可取引設定など、利用者による不正な操作を防止。もちろんすべての操作履歴を自動保存し、管理者のみ参照可能。安心のセキュリティ管理を実現します。

利用者番号の管理機能

担当ごとにパスワード・利用者番号を設定。パスワードでは入力処理やデータの閲覧ができないよう管理できます。

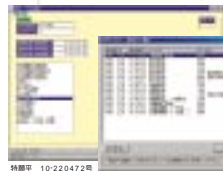

特許第 10-220472号

許可取引の設定機能

担当者の職務や権限に応じて、操作範囲の限定や取引金額の上限が設定できます。

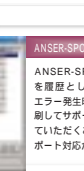

特許第 10-220472号

ANSER-SPC 通信エラー履歴の保存

ANSER-SPCで発生したエラーを履歴として保存できるので、エラー発生時に、エラー内容を印刷してサポートセンターに送付していただくことで、より迅速にサポート対応が行えます。

操作履歴の表示機能

あらゆる操作履歴を常に自動保存し、自在に表示可能。誰がいつどの取引引きを行ったかを確認できます。

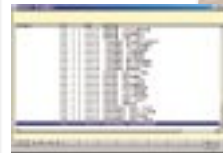

簡単なパソコン操作で多様な銀行取引を処理、
銀行取引の時間と手間が一気に解消できます。

金融機関によってご提供できるサービス内容が異なる場合がございます。ご利用の際には予め各金融機関へのご確認をお願い致します。

Aシステム

Aシステム

Bシステム

Cシステム

1 即時照会 ANSER-SPC

ANSER-SPC手順を利用した、
リアルタイムの銀行取引が可能です。



1. 残高照会

あらかじめ複数銀行の複数口座が登録可能。前日/当日/前月
末/非即時の銀行預金残高が一括で照会できます。

2. 取引照会

当日分/前日分/前々日分の銀行取引が照会可能。照会する取引
内容も全取引/振込/取立/自動引落し/入出金明細/入金明細/
出金明細/入金保有明細から自由に選択できます。また、めんど
うな照会コードの入力をせずに希望の取引内容を照会できます。



3. 振込振替

振込振替と照会、取消が可能。振込や振替先は事前登録/都度
指定ができ、通知預金の作成・解約も行えます。

4. 情報案内照会

ご利用の金融機関が提供する多彩な情報案内を照会することが
できます。また、【過去履歴参照】メニューの追加により、過去
に受信した情報案内サービスの内容を参照することも可能です。



ANSER-SPC
取引タイマー照会

指定した時間に金融機
関に接続し、取引明細
を自動取得できます。



ANSER-SPC
グループ参照

あらかじめ照会する
パターンを登録して
おくことにより、照会
時に一括参照するこ
とが可能です。

Bシステム

Aシステム

Bシステム

Cシステム

2 入出金明細

振込入金明細/入出金明細/入金明細/出金
明細/取引会計残高表が、オフィスのパソコン
から直接照会可能。口座の指定はもてるん、
金額の高い順や日付順にソートしたり、振込
依頼人名ごとに照会することも可能です。



さらに財務会計ソフト「勘定奉行」を使用すると...

「勘定奉行」とのシームレス運動に対応致します。金融機関から受信した入出金明細・振込入金明細
から仕訳伝票を自動作成することにより、効率的に業務を行うことができます。



(勘定奉行の画面)

さらに販売管理ソフト「商奉行」を使用すると...

「商奉行」へ金融機関からFBデータを受信し、入金伝票を自動作成することができます。



(商奉行の画面)



3 総合振込

取引先への振込をオンラインで実現。銀行窓口への持ち込みに比べて受付期間を1~2日延ばすことができ、余裕をもった経理処理が可能になります。受取人の情報を登録しておけば、振込額を入力するだけで振込データを作成。受取人の一覧や振込明細はプリントアウトできます

銀行振込手数料自動差引機能

振込金額を入力するだけで、振込先銀行ごとに異なる振込手数料を自動計算。振込手数料が先方負担の場合、振込金額から自動で差し引きます。もちろん振込手数料の当方負担設定も可能です。

グループ情報機能

振込先を支払日別にグループ管理するなど、便利なグループ情報機能を搭載。グループの名称はあらかじめ自由に設定可能です。

さらに仕入・在庫管理ソフト「蔵奉行」を使用すると...

「蔵奉行」にて作成した支払伝票から振込データを自動作成。作成された振込データはOFFICE BANKより金融機関へ送信できます。

(蔵奉行の画面)

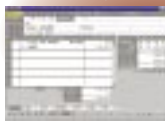

4 給与振込

オンラインで社員の口座に給与および賞与の振り込みが行えます。あらかじめ社員情報を登録しておけば、振込額を入力するだけで振込データを作成。受取社員の一覧や振込明細はプリントアウトできます。

さらに給与計算ソフト「給与奉行」を使用すると...

毎月の給与計算処理を行うだけで煩わしい振込依頼書等の作成等は必要ありません。給与奉行にて計算された給与データをOFFICE BANKを利用して金融機関へ送信できます。

(給与奉行の画面)



5 地方税納付

オンラインで地方税の納付が行えます。納付する自治体の情報を登録しておけば、納付金額を入力するだけで振込データを即座に作成。振込明細はプリントアウトできます。また、あらかじめ振込データを作成し、送信しておけば、指定日に自動納付することも可能です。

6 口座振替

口座振替がオンラインで処理できます。あらかじめ支払人の情報を登録しておけば、請求金額・固定金額・変動金額を入力するだけで請求データを作成。支払人の一覧や請求金額の明細はプリントアウトできます。



Aシステム

Bシステム

Cシステム

7 海外送金

海外への送金申込がオンラインで行えます。送金先を登録しておけば、金額を入力するだけで送金データを作成。送金明細はプリントアウトできます。また、あらかじめ送金データを作成し、一度送信しておけば、指定日に自動送金することも可能です。



多彩な出力帳票に対応致しました。

出力帳票

単票振込入金明細表(4123)、単票バンダイ元帳(4124)、単票振込明細書(4122)につきまして
は専用サプライ用品をご用意しております。

取引合計・残高表

総合振込明細表

振込明細明細表

納付税額明細表

海外送金明細表

引落依頼明細表

振込・振替依頼書

入出金明細表

操作履歴一覧表

外国送金申込書

ご利用いただきやすいサービスを心掛けました。

OFFICE BANKは、皆さまとの銀行取引、資金管理の支援のために、
便利で使いやすいサービス、導入しやすい利用料金となっています。
ご利用についてご不明な点などありましたら、どうぞお気軽にご相談ください。

ご利用について

お申し込みから導入まで

サービス利用 契約

金融機関との使用開始のご契約です。
必要事項を記入の上各金融機関へ
お申し込みください。

- Asystem 9,000円/年
- Bsystem 15,000円/年
- Csystem 18,000円/年

メンテナンス等 契約

- サービス内容
- ・新EBSソフト最新版及びこれに関連するマニュアル小冊子等を年1回送付します。
 - ・銀行辞書、市町村辞書の最新版を年1回送付します。
 - ・将来出荷される新OSへも迅速に対応します。
 - ・会員専用サポートサービスをご提供します。

導入指導設置料 (導入サポート)

指導1回 40,000円/回

インストール・テスト伝送・操作の
ご説明が必要なお客様のためのご契約です。

導入開始

「OFFICE BANK」ご購入のお客様にはユーザー登録カードをご返送頂くことにより
「年間保守契約」一年分を無償サービスにてご提供させて頂いております。

メンテナンス等契約で、さらに安心・快適にご利用いただけます。

OFFICE BANKを安心・快適にご利用いただくための、万全のサポート体制を用意。
操作方法の問い合わせや、万一のトラブル処理、さらにソフトウェアの更新やバージョンアップ
対応など、すべて使う方の立場に立ちてきめ細かく対応します。

メンテナンスサービス

メンテナンス等契約

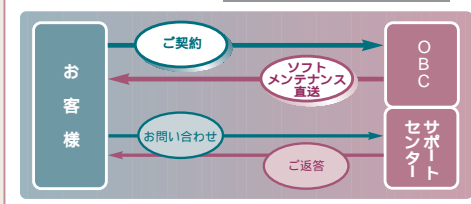

お客様に安心して製品をご利用
いただけるよう、操作方法の
お問い合わせなど日常的なサポート
も会員専用オペレータが丁寧
に対応致します。また、ソフトウ
ェアのメンテナンスの実施により、
年1回定期的に辞書機能更新
をはじめ、万一のトラブル処理、
バージョンアップへの迅速な対応
はもちろんな常に最適な使用環
境を提供致します。

《OFFICE BANKと連動する「奉行シリーズ」ラインナップ》

給与計算ソフト



伝票イメージの入力業務に
専念しやすいため、労務
会社の事務代行システム
に活用されるお客様が
増えています。給与計算を
依頼する。キャッシュレ
ード・封筒等の作成と住所
変更できる新しい財務会計
ソフトです。

奉行シリーズ
勘定奉行 2000

給与計算ソフト



給与計算が社会保険計
算、年末調整までタイ
ム短縮、豊富な管理機能
が実現した給与計算シ
ステムの完成版です。

奉行シリーズ
給与奉行 2000

販売管理ソフト



見積りから受注・売上・課
金と一貫した販売管理
を実現。銀行取引の
対照で使用する上、安全
な在庫管理。在庫管理
を行うことができます。

奉行シリーズ
商奉行 2000

仕入・在庫管理ソフト



発注から発注管理までの仕
入管理から、複数倉庫の在庫
管理まであらゆる仕入・在庫
管理業務に対応。倉庫行
動の把握で実現する
安全な発注・仕入・在庫管理
を行うことができます。

奉行シリーズ
蔵奉行 2000